

Fabricantes e Fornecedores de Equipamentos e Utensílios  
Especificados nos projetos de referência da série CCP

Centros Comunitários de Produção

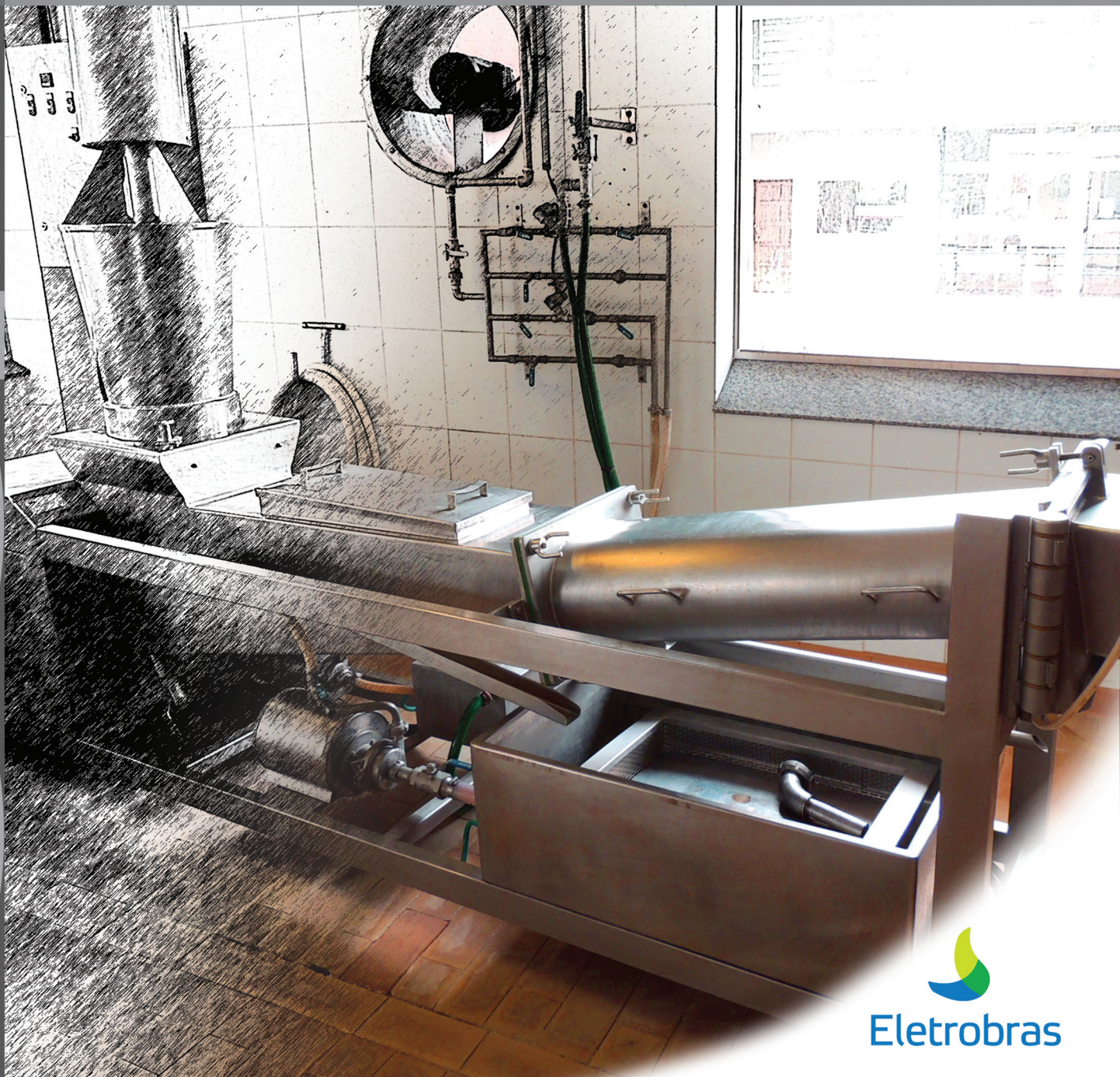

Eletrobras



# CCCP

**Fabricantes e Fornecedores e Equipamentos e Utensílios**

projeto de referência

**série Centros Comunitários de Produção**

1ª edição  
Rio de Janeiro  
Centrais Elétricas Brasileiras S.A. - Eletrobras  
2015

**Projeto Técnico dos Empreendimentos de Referência**

Equipe de pesquisadores da Empresa Brasileira de Pesquisa Agropecuária -  
Embrapa Agroindústria de Alimentos e Cheila Aparecida Gomes

**Adaptação de texto, projeto gráfico e diagramação**

Humberto Cerbella

**Fotos**

Humberto Cerbella, acervos Eletrobras e Embrapa Agroindústria de Alimentos

**Supervisão de editoração**

Pedro Villela Capanema Garcia

**Organização**

Fernando Oliveira Mateus

**Produção**

Divisão de Promoção da Cidadania Empresarial e Projetos Socioambientais das  
Centrais Elétricas Brasileiras - Eletrobras e  
Instituto Interamericano de Cooperação para Agricultura - IICA -  
Projeto de Cooperação Técnica BRA/IICA/09/001



## Sumário

<b>Capítulo I</b>	- Introdução .....	<b>07</b>
<b>Capítulo II</b>	- Apresentação.....	<b>11</b>
<b>Capítulo III</b>	- Índice dos equipamentos e utensílios de cada fascículo....	<b>13</b>
<b>Capítulo IV</b>	- Equipamentos e utensílios, em ordem alfabética, com seus fabricantes e fornecedores .....	<b>43</b>
<b>Capítulo V</b>	- Conclusão .....	<b>143</b>



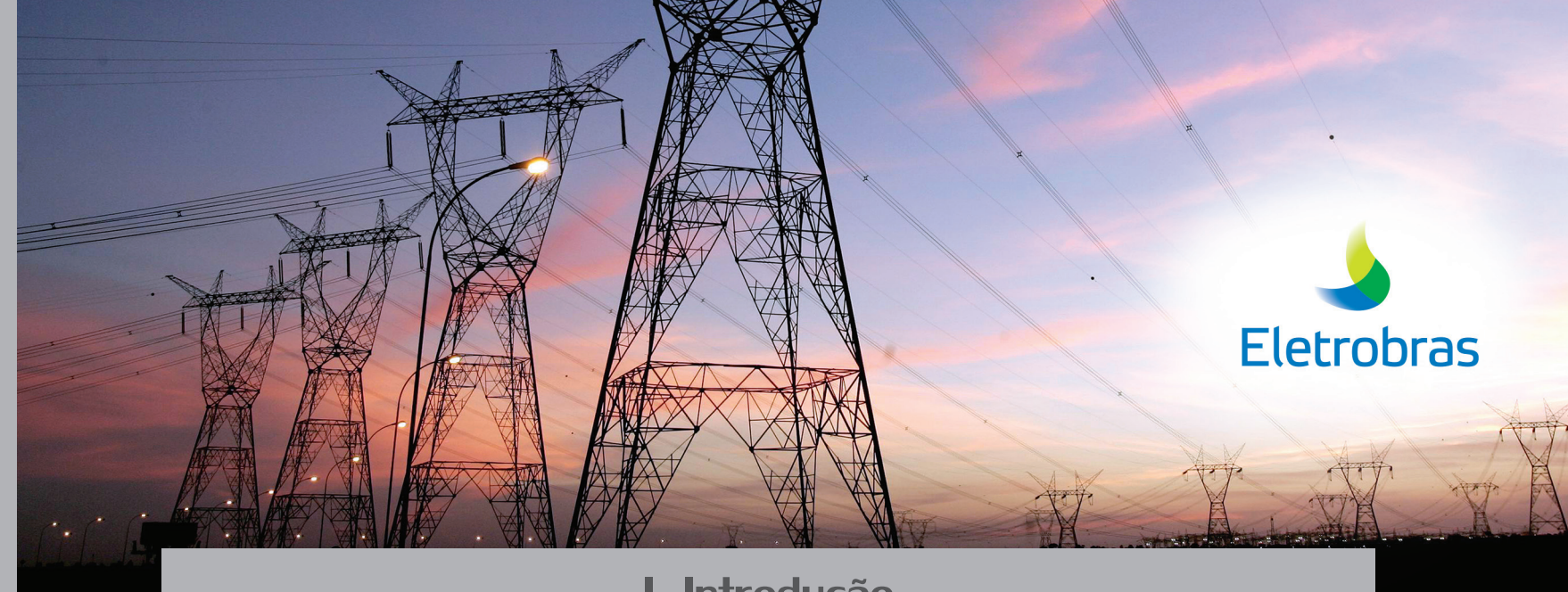

## I. Introdução

7

Maior empresa de energia elétrica da América Latina, a **Eletrobras** possui negócios nos segmentos de geração, transmissão e distribuição. Presente em todo o país, a Eletrobras implanta o maior programa de inclusão elétrica do mundo, o **Luz para Todos**. A partir da experiência bem sucedida na gestão desse programa, a empresa percebeu a oportunidade de desenvolver projetos complementares, oferecendo condições para que o homem do campo use a energia elétrica de maneira produtiva. Assim, foram idealizados os **Centros Comunitários de Produção (CCPs)**, pequenas agroindústrias comunitárias onde os produtores, reunidos em associações ou cooperativas, beneficiam e agregam valor a seus produtos com equipamentos acionados pela energia elétrica.

Com a operação do CCP, inicia-se um ciclo virtuoso de desenvolvimento dos produtores, que passam a ter acesso a outros mercados e a obterem mais renda de sua atividade, permitindo melhorias na condição social de suas famílias e o fortalecimento das relações sociais entre os participantes do projeto. Ao mesmo tempo, a operação do CCP também resulta no aquecimento do mercado rural de energia elétrica, pois as redes elétricas passam a ser mais bem exploradas.



A implantação de pequenas indústrias no meio rural é um processo que traz novos desafios para o homem do campo, afinal, fabricar alimentos processados é diferente de plantar e colher. Dessa forma, para que a comunidade projete e instale uma unidade, é necessário que seus produtores tenham o conhecimento sobre as principais características que o empreendimento idealizado deve possuir para ser implantado e operado adequadamente, de modo a obter produtos com a qualidade que o mercado procura e com a segurança sanitária que a legislação exige.

Assim, no âmbito do Projeto de Cooperação Técnica com o **Instituto Interamericano de Cooperação para a Agricultura – IICA**, a Eletrobras, empresa atuante em responsabilidade social e atenta às soluções energéticas para apoiar projetos de desenvolvimento sustentável, contratou a Empresa Agroindústria de Alimentos e outras consultorias especializadas para desenvolver projetos padronizados de diversos tipos de unidades de beneficiamento. Esses documentos inspiraram a presente Série de Projetos de Referências de CCPs, que tem como objetivo viabilizar a aplicação de técnicas inovadoras em comunidades rurais e permitir que pequenos produtores apresentem seus projetos e utilizem a energia elétrica com eficiência em seus processos produtivos.

8



*Os Projetos de Referência de CCPs não devem ser considerados como modelos prontos e acabados para serem copiados. Eles devem ser adaptados conforme a realidade local, pois cada comunidade tem suas particularidades, que variam segundo a região, a capacidade produtiva e as características do mercado local.*







## II. Apresentação

Nesse volume, para você, que deseja desenvolver junto com seus vizinhos um CCP, vamos apresentar alguns fornecedores para os equipamentos, acessórios e utensílios que foram especificados nos quatorze diferentes projetos de referência disponibilizados, que compõem a série.

Esses fornecedores foram identificados pela Embrapa Agroindústria de Alimentos (unidades para o processamento de alimentos) e pela consultora Cheila Aparecida Gomes (triagem e enfiamento de recicláveis), com base em pesquisas e informações que recolheram no mercado, na época da preparação desses projetos de referência (2013/2014).

Estamos disponibilizando essa relação apenas para servir de referência e para ajudar na elaboração do projeto de cada empreendimento. A Eletrobras e as consultorias contratadas não mantêm qualquer relação com as empresas identificadas, nem podem confirmar a qualidade dos produtos relacionados.



### III. Índice dos equipamentos e utensílios de cada fascículo

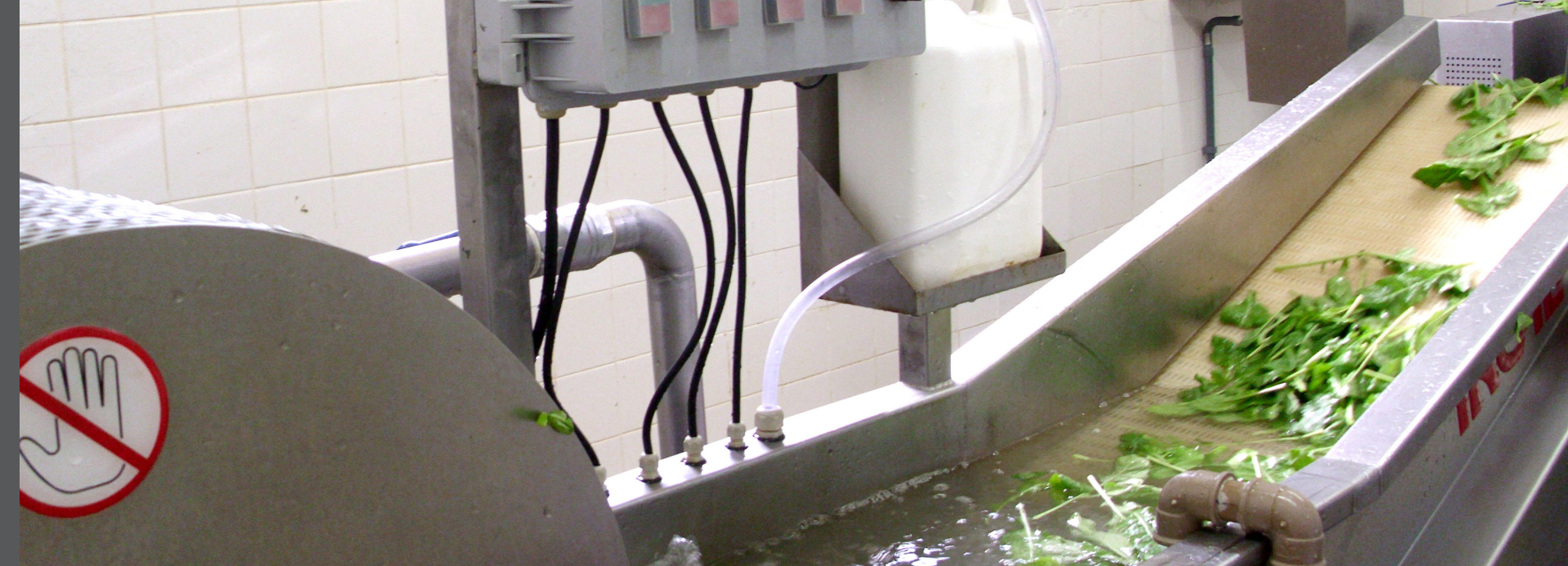

## Processamento Mínimo de Vegetais

### Equipamentos

15

Balança eletrônica _____	48
Bomba d'água _____	57
Bomba dosadora de cloro _____	58
Centrífuga de vegetais _____	67
Descascadora de legumes _____	76
Filtro de areia _____	95
Lava botas _____	101
Lavadora de vegetais por turbilhonamento _____	104
Mesa em aço inox _____	106
Processador de vegetais com fatiador centrífugo _____	121
Processadora de folhas alimentada por esteira _____	121
Seladora a vácuo _____	128
Seladora de pedal _____	129
Tanque para adaptação de chuveiros para lavagem de vegetais _____	137
Tanque para sanitização e enxágue de vegetais _____	139

## Utensílios

Caixas plásticas	59
Chapa de polietileno de alta densidade	67
Faca de aço inox	92
Pallet em polipropileno	115
Tapete sanitário de PVC	140

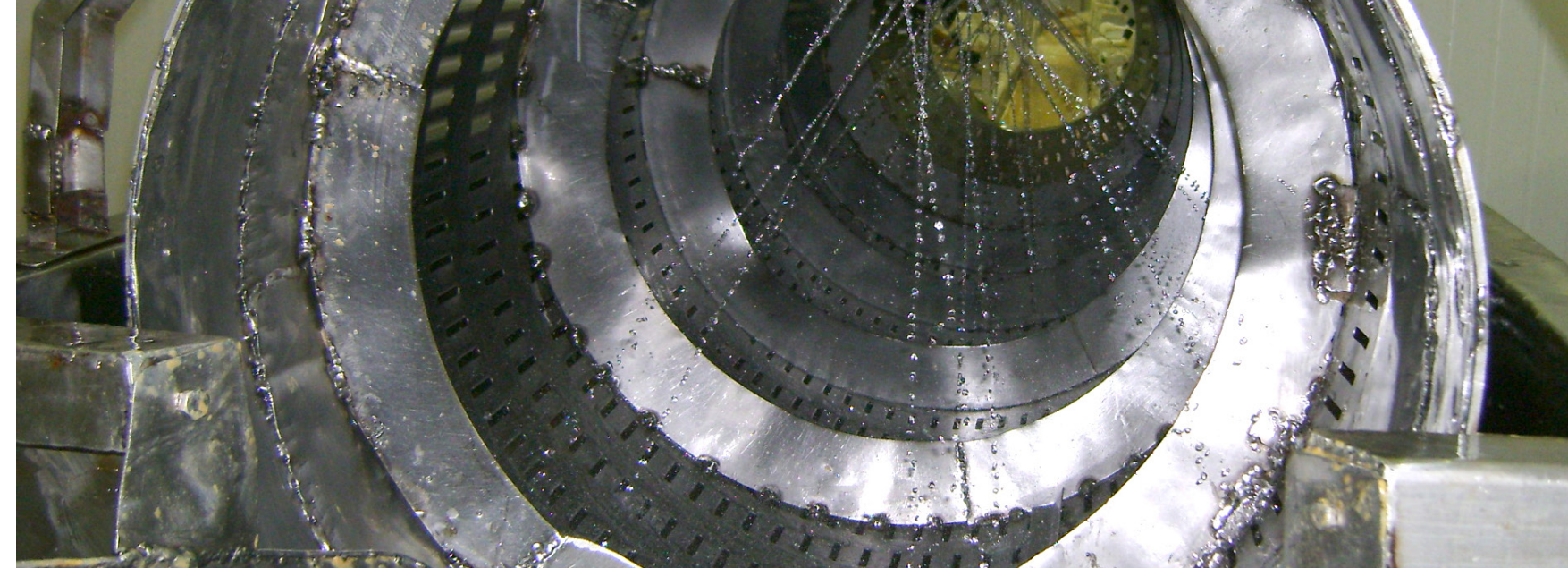

## Filetagem de Pescado

## Equipamentos

Aerador para tanque de depuração de processamento de pescado	44
Arqueadora para fita de embalagem	47
Balança eletrônica	48
Bomba d'água	57
Bomba dosadora de cloro	58
Câmara frigorífica em isopainel	61
Carrinho com prateleiras para glazeamento de pescado	62
Carrinho em aço inox para transporte de alimentos	63
Centrífuga descamadora com plataforma	66
Cilindro rotatório para lavagem de pescado	68
Despeladeira para pescado	78
Despolpadeira de carne de pescado	78
Equipamento para fabricação de gelo	85
Estante para armazenamento em refrigeração	86



Esterilizador de faca	90
Filtro de areia	95
Lavadora de polpas de pescado	103
Mesa em aço inox	106
Mesa em aço inox com suportes para caixas plásticas e torneiras metálicas	109
Mesa para inspeção de parasitas e espinhas em pescado	109
Mesa refiladora de pescado	111
Seladora a vácuo	128
Seladora de pedal	129
Serra-fita para ossos	129
Tanque em aço inox para glazeamento de pescado	137
Tanque para acondicionamento de gelo	138
Túnel para congelamento em isopainel	141

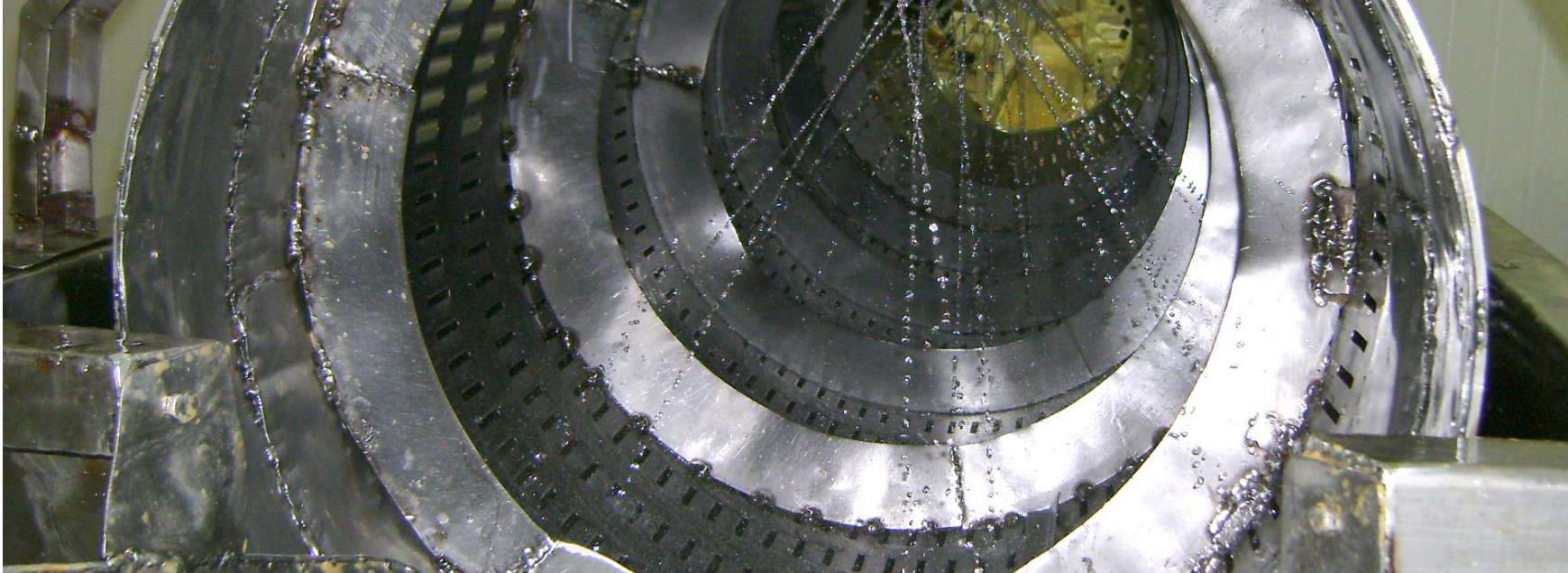

## Entreposto de Pescado

### Utensílios

18

Caixas plásticas	59
Chapa de polietileno de alta densidade	67
Embalagem	82
Faca de aço inox	92
Pá para gelo em aço inox	114
Pallet em polipropileno	115
Tapete sanitário de PVC	140

### Equipamentos

19

Aerador para tanque de depuração de processamento de pescado	44
Arqueadora para fita de embalagem	47
Balança eletrônica	48
Bomba d'água	57
Bomba dosadora de cloro	58
Carrinho em aço inox para transporte de alimentos	63
Cilindro rotatório para lavagem de pescado	68
Equipamento para fabricação de gelo	85
Esterilizador de faca	90
Filtro de areia	95
Mesa em aço inox	106
Mesa em aço inox com calha	108
Mesa em aço inox com suportes para caixas plásticas e torneiras metálicas	109
Seladora de pedal	129
Tanque para acondicionamento de gelo	138

## Utensílios

Caixas plásticas _____	59
Chapa de polietileno de alta densidade _____	67
Embalagem _____	82
Faca de aço inox _____	92
Pá para gelo em aço inox _____	114
Pallet em polipropileno _____	115
Tapete sanitário de PVC _____	140



## Resfriamento de Leite

## Equipamentos

Materiais e Reagentes para análise de leite e outros alimentos _____	104
Tanque de Expansão direta para resfriamento de leite _____	133





## Pasteurização e Embalagem de Leite

### Equipamentos e Embalagem

Balança eletrônica _____	48
Banco de gelo _____	53
Bomba d'água _____	57
Bomba dosadora de cloro _____	58
Bomba centrífuga sanitária _____	58
Caldeira horizontal aquatubular _____	60
Câmara frigorífica em isopainel _____	61
Filtro de areia _____	95
Lava botas _____	101
Mesa em aço inox _____	106
Mini usina completa para pasteurização de leite _____	111
Padronizadora de leite _____	115
Tanque de recepção de leite _____	136
Trocador de calor para pasteurização de leite _____	141



## Utensílios e Reagentes

Caixas plásticas	59
Coador de leite com peneira removível	69
Filme de polietileno para embalagem de leite pasteurizado	95
Materiais e reagentes para análise de leite e outros alimentos	104



## Fabricação de Queijos e Doce de Leite

## Equipamentos

Bomba d'água	57
Bomba dosadora de cloro	58
Bomba centrífuga sanitária	58
Caldeira horizontal aquatubular	60
Câmara frigorífica em isopainel	61
Dosadora semiautomática de alimentos	81
Exaustor	91
Filadeira de queijo com aquecimento a vapor	94
Filtro de areia	95
Lava botas	101
Mesa em aço inox	106
Moldadeira de mussarela	114
Prensa mecânica	120
Seladora a vácuo	128

Tacho a vapor com mecanismo basculante	131
Tanque de coagulação de leite	132
Tanque de salga de queijo	136
Tanque para fabricação de queijo	139

## Utensílios e Reagentes

Caixas plásticas	59
Coador de leite com peneira removível	69
Embalagem	82
Ferramentas em aço inox para laticínios	93
Forma de polipropileno para queijo	97
Materiais e reagentes para análise de leite e outros alimentos	104
Tapete sanitário de PVC	140



## Fabricação de Doces de Frutas

### Equipamentos

Balança eletrônica	48
Balança mecânica	49
Bomba d'água	57
Bomba dosadora de cloro	58
Caldeira horizontal aquatubular	60
Despolpadeira de frutas	79
Dosadora semiautomática de alimentos	81
Filtro de areia	95
Lava botas	101
Mesa de aspersão para lavagem de frutas	105
Mesa em aço inox	106
Tacho a vapor com mecanismo basculante	131
Tanque de imersão de frutas	134
Tanque de pasteurização de frutas processadas	135



## Utensílios

Balde de aço inox _____	52
Produtos químicos e aditivos para produtos lácteos _____	121
Refratômetro de campo _____	123
Termômetro tipo espeto _____	140



## Processamento de Polpas de Frutas

## Equipamentos

Balança eletrônica _____	48
Balança mecânica _____	49
Bomba d'água _____	57
Bomba dosadora de cloro _____	58
Câmara frigorífica em isopainel _____	61
Despoldadeira de frutas _____	79
Dosadora semiautomática de alimentos _____	81
Filtro de areia _____	95
Lava botas _____	101
Mesa de aspersão para lavagem de frutas _____	105
Mesa em aço inox _____	106
Seladora de pedal _____	129
Tanque de imersão de frutas _____	134



## Utensílios

Balde de aço inox	52
Bandeja para processamento de alimentos	54
Caixas plásticas	59
Pallet em polipropileno	115

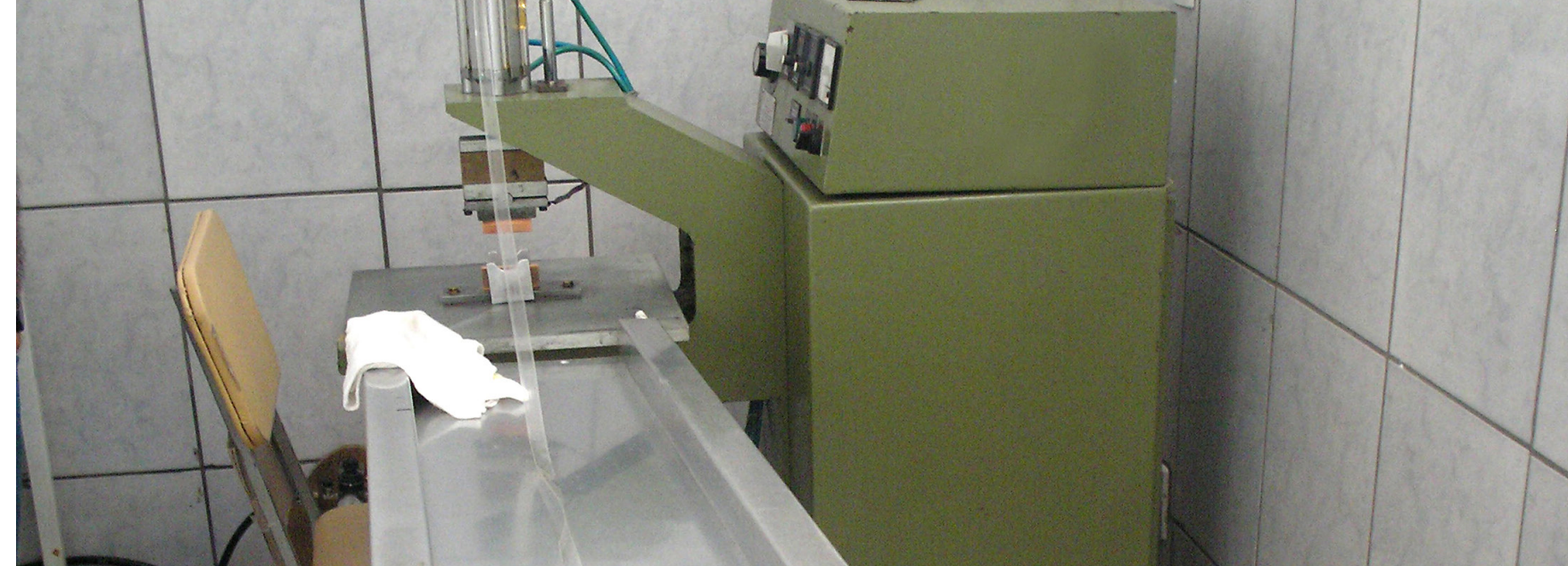

## Processamento de Mel

### Equipamentos

Balança mecânica	49
Bomba d'água	57
Bomba dosadora de cloro	58
Centrífuga de mel	66
Dosadora semiautomática de alimentos	81
Filtro de areia	95
Lava botas	101
Mesa desoperculadora de favos de mel	106
Mesa em aço inox	106
Sacheteira de mel com acionamento por pedal	127
Tanque de decantação de mel	133

## Utensílios e Reagentes

Balde coletor de mel em aço inox	51
Balde plástico atóxico	53
Bandeja para melgueira	55
Formão em aço inox para apicultor	97
Garfo desoperculador de favo de mel	100
Pallet em polipropileno	115
Peneira para balde coletor de mel	117
Refratômetro para mel	124
Tapete sanitário de PVC	140



## Fabricação de Produtos de Panificação

## Equipamentos

Amassadeira para panificação	44
Armário para produtos de panificação	45
Balança eletrônica	48
Boleadora manual para panificação	56
Bomba d'água	57
Bomba dosadora de cloro	58
Carrinho porta-bandeja de panificação	65
Divisora de massa de panificação	80
Exaustor	91
Fatiadora de pães de forma	93
Filtro de areia	95
Forno à gás	98
Lava botas	101
Mesa em aço inox	106



Modeladora de pães _____	112
Moinho para farinha de rosca _____	113
Resfriador de água para preparo de massa de panificação _____	125

## Utensílios

Armário porta-bandeja para panificação _____	46
Assadeira em alumínio e bordas em ferro _____	47
Carrinho em aço inox para transporte de alimentos _____	63
Conjunto de confeitaria com bicos e cones em aço inox _____	71
Conjunto para bolo inglês em alumínio _____	72
Estante para panificação _____	87
Forma de alumínio _____	96
Tapete sanitário de PVC _____	140



## Processamento de Farinha e Fécula de Mandioca

### Equipamentos

Balança eletrônica _____	48
Balança mecânica _____	49
Bomba d'água _____	57
Bomba dosadora de cloro _____	58
Cocho para armazenagem de massa ou farinha _____	69
Desintegrador (ralador) de mandioca _____	77
Extratora de fécula de mandioca (tapioca) _____	91
Filtro de areia _____	95
Forno mecanizado para torrefação de farinha _____	98
Lava botas _____	101
Lavador e descascador de mandioca _____	102
Mesa em aço inox _____	106
Peneira vibratória de alimentos _____	117
Prensa manual _____	119
Seladora de pedal _____	129

## Utensílios

Embalagem	82
Pallet em polipropileno	115
Tapete sanitário de PVC	140



## Fabricação de Açúcar Mascavo, Melado e Rapadura

## Equipamentos

Balança eletrônica	48
Balança mecânica	49
Batedeira de açúcar	55
Bomba d'água	57
Bomba dosadora de cloro	58
Caldeira horizontal aquatubular	60
Dosador manual de açúcar	80
Filtro de areia	95
Gamelões em aço inox	100
Lava botas	101
Mesa em aço inox	106
Moenda de cana	113
Peneira vibratória de alimentos	117
Seladora de pedal	129



Tacho a vapor com mecanismo basculante	131
Tanque decantador para limpeza do caldo de cana	132
Tanque pulmão de caldo de cana	139

## Utensílios

Densímetro/sacarímetro de brix	75
Embalagem	82
Ferramentas em aço inox para produção de açúcar	94
Refratômetro de campo	123
Tapete sanitário de PVC	140



## Beneficiamento de Grãos de Café

### Equipamentos

Balança mecânica	49
Bomba d'água	57
Carrinho para transporte de materiais	64
Conjunto abanador, lavador e separador de café seco	70
Conjunto despoldador e separador grãos de café	71
Conjunto secador de café de calor indireto	73
Descascador de grãos de café	76
Empilhadeira de sacaria de café	84
Esteira móvel transportadora de sacos com elevação	88
Filtro de areia	95

## Utensílios

Balde de plástico _____	52
Enxada para recolhimento de café _____	84
Pallet em polipropileno _____	115
Rodo para café em aço galvanizado _____	126
Sacaria em juta _____	126



## Coleta, Seleção e Enfardamento de Recicláveis

### Equipamentos para a Recepção e Acondicionamento de Recicláveis

Big-bags _____	56
Suportes para big-bags _____	130

### Equipamentos para a Triagem e Enfardamento de Recicláveis

Balança mecânica _____	49
Equipamentos de proteção individual (EPI) _____	86
Esteira transportadora de recicláveis _____	88
Mesa para triagem de recicláveis _____	110
Prensa hidráulica _____	118



## Material para o Armazenamento e Estocagem de Recicláveis

Armário para vestiário	46
Carrinho para transporte de materiais	64
Contêineres	73
Empilhadeira	83
Fragmentadora de papéis	99
Lavadora de alta pressão	103

**IV– Equipamentos e utensílios, em ordem alfabética,  
com seus fabricantes e fornecedores**

#### **AERADOR PARA TANQUE DE DEPURAÇÃO DE PROCESSAMENTO DE PESCADO**

BERNAUER AQUICULTURA

Rod. BR 470, Km 71, nº 1.530, Indaial/SC - CEP 89.130-000

Tel.: (47) 3334-0089 / Fax: (47) 3334-0090

www.beraqua.com.br

TREVISAN EQUIPAMENTOS AGROINDUSTRIAIS

Av. Independência, 2168, Palotina/PR - CEP: 85.950-000

Tel.: (44) 3649-1754

www.trevisanequipamentos.com.br

AEROMACK

Rua Flávio Tambellini, 78, São Bernardo do Campo/SP - CEP:09.672-050

Tel.: (11) 4173-4475

www.aeromack.com.br

aeromack@aeromack.com.br

#### **AMASSADEIRA PARA PANIFICAÇÃO**

BRASFORNO

Rua Rio de Janeiro, 834, Santana de Parnaíba/SP - CEP: 06.530-020

Tel.: (11) 4156-3553

www.brasforno.com.br

PERFECTA CURITIBA

Rodovia BR 277 Curitiba/Ponta Grossa, 5040, Curitiba/PR - CEP: 82.305-200

Tel.: (41) 3370-1000 / Fax: (41) 3370-1006

www.perfecta.com.br

PROGRESSO INDÚSTRIAS DE MÁQUINAS PARA PANIFICAÇÃO

Travessa Vila Real, 118, Colombo/PR - CEP: 83.408-620

Tel.: (41) 3666-2814

www.indprogresso.com.br

progresso@indprogresso.com.br

#### **ARMÁRIO PARA PRODUTOS DE PANIFICAÇÃO**

HAAS DO BRASIL INDUSTRIA DE MAQUINAS

Av. Juscelino Kubitschek de Oliveira, 1.105, Curitiba/PR - CEP: 81.240-140

Tel.: (41) 3317-5100 / (41) 3373-0195

www.haas.com

MAQUIPÃO INDÚSTRIA E COMÉRCIO

Av. Atlântica, 2.921, São Paulo/SP - CEP: 04.772-003

Tel.: (11) 2344-9999 / (11) 2344-9992

www.maquipao.com.br

PROINOX I EQUIPAMENTOS PARA COZINHAS

Rua Vitória, 179, Fortaleza/CE - CEP: 60.521-085

Tel.: (85) 3225-9893 / (85) 3232-2046

www.proinoxcozinhas.com.br



## ARMÁRIO PARA VESTIÁRIO

### NILKO METALÚRGICA

Av. Maringá, 1.900, São José dos Pinhais/PR - CEP: 83.325-360

Tel.: (41) 3661-2200

www.nilko.com.br

### RIAZOR MÓVEIS

Av. Eng. Caetano Álvares, 4.570, São Paulo/SP - CEP: 02.413-000

Tel.: (11) 2236-7612

riazormoveis.com.br

riazor@riazor.com.br

## ARMÁRIO PORTA-BANDEJA PARA PANIFICAÇÃO

### CAMARGO & GOMIERO INDÚSTRIA E COMÉRCIO DE FORNOS

Rua do Orfanato , 1.331, São Paulo/SP - CEP: 03.131-016

Tel.: (11) 2965-4263 / Fax: (11) 2965-4263

www.ferri.com.br

### MAXFREEZER

Rua Silva Jardim, 451, Belenzinho/ SP - CEP: 03.163-090

Tel.: (11) 2647.2690 / (11) 2647.3044 / (11) 2692.9549 / (11) 2692-0882

www.maxfreezer.com.br

### THERMOFIBRA INDUSTRIAL

Rua: Santa Catarina, 6.200, Joinville/SC - CEP:88.015-260

Tel.: (47) 3419-6200

www.thermofibra.com.br

thermofibra@thermofibra.com.br

## ARQUEADORA PARA FITA DE EMBALAGEM

### EMBALAGENS PHITHIL - COMERCIO IMPORTAÇÃO & EXPORTAÇÃO

Rua Netuno, 390, Cotia/SP - CEP: 06.702-145

Tel.: (11) 4616-2580 / (11) 4616-6533

www.embalagensphitil.com.br

### FOXPACK COM. E IMP. DE EMBALAGENS

Av. Dep. Cantídio Sampaio, 623, São Paulo/SP - CEP: 02.860-001

Tel.: (11) 3805- 5987 / (11) 3589-2484

www.foxpack.com.br

### INFOPACK SOLUÇÕES EM EMBALAGENS

Rua Ajax, 130, Porto Alegre/RS - CEP: 91.170-470

Tel.: (51) 3381-2707 / (51) 8477-9903

www.infopack-rs.com.br

infopack@infopack-rs.com.br

## ASSADEIRA EM ALUMÍNIO E BORDAS EM FERRO

### CAMARGO & GOMIERO INDÚSTRIA E COMÉRCIO DE FORNOS

Rua do Orfanato, 1.331, São Paulo/SP - CEP: 03.131-016

Tel.: (11) 2965-4263 / Fax: (11) 2965-4263

www.ferri.com.br

### ECO EQUIPAMENTOS

Rua Alba, 1.066 / 1.076, São Paulo/SP - CEP:04.346-000

Tel.: (11) 5563-2452 / (11) 5562-1107 / Fax: (11) 5563-9525

www.eco.com.br

MAFRAN - ACESSÓRIOS PARA PANIFICAÇÃO  
Av. 21 de março, 200, Iperó/SP - CEP:18.560-000  
Tel.: (15) 3269-8100 / (15) 3266-1065 / Fax: (15)3266-4565  
www.mafran.com.br  
mafran@mafran.com.br

#### **BALANÇA ELETRÔNICA**

BALANÇAS PRODIGITAL  
Rua Lucindo dos Passos, 125, São Paulo/SP - CEP: 04.649-090  
Tel.: (11) 5523-0652  
www.blancasprodigital.com.br

FILIZOLA PESAGEM E AUTOMAÇÃO  
Rua Joaquim Carlos, 1340, São Paulo/SP - CEP: 03.019-000  
Tel.: 0800 178 077 / (11) 2081-0333  
www.filizola.com.br

GUADANHI MÁQUINAS E EQUIPAMENTOS  
Av. Serra da Esperança, 215, Londrina/PR - CEP: 86.065-090  
TEL.: (43) 3305-12626  
www.guadaim.com.br

HAUBER MACANUDA  
Rua Otto Max Pettersen, 158 G3, Joinville/SC - CEP: 89.226-250  
Tel.: (47) 3425-5413 / Fax: (47) 3026-3755  
macanuda@ig.com.br  
vendas@macanuda.com.br

LÍDER BALANÇAS  
Av. Jorge Mellem Rezek, 3.411, Araçatuba/SP - CEP: 16.075-405  
Tel.: (18) 2102-5500 / Fax: (18) 2102-5544  
www.liderbalancas.com.br/blog  
lider@liderbalancas.com.br

PRO-ANÁLISE QUÍMICA E DIAGNÓSTICA  
Rua Piracicaba, 292, Cotia/SP - CEP: 06.716-100  
Tel.: (11) 4615-4499  
www.pro-analise.com.br

TOLEDO DO BRASIL INDÚSTRIA DE BALANÇAS  
Rua Manoel Cremonesi, 1, São Bernardo do Campo/SP - CEP: 09.851-900  
Tel.: 0800-554122  
www.toledodobrasil.com.br

#### **BALANÇA MECÂNICA**

BALANÇAS MICHELETTI  
Rua Sargento Noel de Camargo, 307, São Paulo/SP - CEP: 03.937-000  
Tel.: (11) 2059-4848  
www.balancasmicheletti.com.br

BALMAK BALANÇAS  
Rua Antônio João Abdalla, 97, Santa Bárbara d'Oeste/SP - CEP. 13.456-168  
Tel.: 0800 771 7981 / (19) 3026.1229  
www.balmak.com.br  
balmak@balmak.com.br



#### CHAPADÃO MÁQUINAS

AV. Francisco Barbosa do Nascimento, 233, Canarana/BA - CEP: 44.890-000

Tel.: (74) 3656-2142 / (74) 99791121

[www.chapadaoconsertos.com](http://www.chapadaoconsertos.com)

[chapadaomaquinas@hotmail.com](mailto:chapadaomaquinas@hotmail.com)

#### INDÚSTRIA SANTA CRUZ

Travessa da AABB, 484, Lagarto/SE - CEP: 49.400-000

Tel.: (79) 3631-2739

[www.industriasantacruz.com](http://www.industriasantacruz.com)

[industriasantacruz@hotmail.com](mailto:industriasantacruz@hotmail.com)

#### J.B. INDÚSTRIA E COMÉRCIO DE MÁQUINAS E BALANÇAS

R: Cachoeira, 1.163, São Paulo/SP - CEP: 03.024.000

Tel.: (11) 2693-6375 / (11) 2692-7011 / (11) 2292-2983

[www.jbbalancas.com.br](http://www.jbbalancas.com.br)

[jbbalanca@jbbalanca.com.br](mailto:jbbalanca@jbbalanca.com.br)

#### LÍDER BALANÇAS

Av. Jorge Mellem Rezek, 3.411, Araçatuba/SP - CEP: 16.075-405

Tel.: (18) 2102-5500 / Fax: (18) 2102-5544

[www.liderbalancas.com.br/blog](http://www.liderbalancas.com.br/blog)

[lider@liderbalancas.com.br](mailto:lider@liderbalancas.com.br)

#### POTENT MÁQUINAS

Rua do Trevo, 198, Turmalina/MG - CEP: 39.660-000

Tel.: (38) 3527-1000

[potent@mcinfor.com.br](mailto:potent@mcinfor.com.br)

#### PRO-ANALISE QUÍMICA E DIAGNÓSTICA

Rua Piracicaba, 292, Cotia/SP - CEP: 06.716-100

Tel.: (11) 4615-4499

[www.pro-analise.com.br](http://www.pro-analise.com.br)

#### NOWAK COMÉRCIO DE MÁQUINAS E EQUIPAMENTOS

Rua Dr. Hamilton Cezar Zoccal, 115, São José do Rio Preto/SP - CEP: 15.080-390

Tel.: (17) 3355-1274

[www.nowak.com.br](http://www.nowak.com.br)

[vendas@nowak.com.br](mailto:vendas@nowak.com.br)

#### TOLEDO DO BRASIL INDÚSTRIA DE BALANÇAS

Rua Manoel Cremonesi, 1, São Bernardo do Campo/SP - CEP: 09.851-900

Tel.: 0800-554122

[www.toledodobrasil.com.br](http://www.toledodobrasil.com.br)

#### BALDE COLETOR DE MEL EM AÇO INOX

##### APIAGRO

Rua Ricardina Neiva, 154, Picos/PI - CEP: 64.600-000

Tel.: (89) 3422-4766 / (89) 3422-4830

[www.apiagro.com.br](http://www.apiagro.com.br)

[apiagro@apiagro.com.br](mailto:apiagro@apiagro.com.br)

##### CIA DA ABELHA

Rua José Lobo Filho, Qd 3, Lote 23, Aparecida de Goiânia/GO - CEP: 74.921-000

Tel.: (62) 3282-2232 / (62) 3282-1489

[www.ciadaabelha.com.br](http://www.ciadaabelha.com.br)

##### IMESUL METAL APÍCOLA

Rua Goiás, 44, Lages/SC - CEP 88.509-260

Tel.: (49) 3223-3688 / (49) 3223-1424

[www.imesul.com.br](http://www.imesul.com.br)

## BALDE DE AÇO INOX

### MAX MACHINE

Rua Antônio Raposo Tavares, 206, Atibaia/SP - CEP: 12.944-050

Tel.: (11) 4402-4051

[www.maxmachine.com.br](http://www.maxmachine.com.br)

### CIENCOR SCIENTIFIC

Rua Boracéia, 177, São Paulo/SP - CEP: 01.135-010

Tel.: (11) 3865-8866 / (11) 3872-1022 / (11) 3673-7809

[www.ciencor.com.br](http://www.ciencor.com.br)

[ciencor@ciencor.com.br](mailto:ciencor@ciencor.com.br)

### MULTINOX DO BRASIL

Rua José Capistrano, 680, Lambari/MG - CEP: 37.180.000

Tel.: (35) 3271-1781

[www.multinoxdobrasil.com](http://www.multinoxdobrasil.com)

[vendas@multinoxdobrasil.com](mailto:vendas@multinoxdobrasil.com)

## BALDE DE PLÁSTICO

### NPC METETALÚRGICA INDÚSTRIA E COMÉRCIO

Rua Sônia Almeida, 77, Itabuna/BA - CEP: 45.601-530

Tel.: (73) 3616-1860

[www.npcequipamentos.com.br](http://www.npcequipamentos.com.br)

### PLASTITALIA

Alameda 3' Sargento Alcides de Oliveira, 549, Vila Medeiros, São Paulo/SP -

CEP: 02.145-045

Tel.: (11) 4063-5587

[www.plastitalia.com.br](http://www.plastitalia.com.br)

## BALDE PLÁSTICO ATÓXICO

### APILANI MÁQUINAS E EQUIPAMENTOS TÉCNICOS

Rua XV de Novembro, 470, Duque de Caxias/RJ - CEP: 206565-130

Tel.: (21) 2771-6972

[www.apilani.com.br](http://www.apilani.com.br)

### CIA DA ABELHA

Rua José Lobo Filho, Qd 3, Lote 23, Aparecida de Goiânia/GO - CEP: 74.921-000

Tel.: (62) 3282-2232 / (62) 3282-1489

[www.ciadaabelha.com.br](http://www.ciadaabelha.com.br)

### IMESUL METAL APÍCOLA

Rua Goiás, 44, Lages/SC - CEP 88.509-260

Tel.: (49) 3223-3688 / (49) 3223-1424

[www.imesul.com.br](http://www.imesul.com.br)

## BANCO DE GELO

### ENGEFRIL

Avenida das Indústrias, 2.923, Santa Luzia/MG - CEP:33.040-130

Tel.: (31) 2125-4400 / Fax: (31) 2125-4448

[engefril@engefril.com.br](mailto:engefril@engefril.com.br)

### SUMÁ INDÚSTRIA E COMÉRCIO

Rua São Luis do Paraitinga, 1.458, Campinas/SP - CEP: 13.030-105

Tel.: (19) 3272-9005

[www.sumaind.com.br](http://www.sumaind.com.br)



#### WEST EQUIPAMENTOS

Rua Jaime Schmitz, 355, Juiz de Fora/MG - CEP: 36.083-013

Tels.: (32) 3224-8558 / Fax: (32) 3224-7955

[www.westequipamentos.com.br](http://www.westequipamentos.com.br)

[west@westequipamentos.com.br](mailto:west@westequipamentos.com.br)

#### BANDEJA PARA PROCESSAMENTO DE ALIMENTOS

##### LOGITEK

Rua Princesa Cristina, 100, Nova Iguaçu/RJ - CEP: 26.225-730

Tel.: (21) 3167-5367 / (21) 3167-5368 / (21) 2697-1636

[www.logitek.com.br](http://www.logitek.com.br)

[vendas@logitek.com.br](mailto:vendas@logitek.com.br)

54

##### NPC METETALÚRGICA INDÚSTRIA E COMÉRCIO

Rua Sônia Almeida, 77, Itabuna/BA - CEP: 45.601-530

Tel.: (73) 3616-1860

[www.npcequipamentos.com.br](http://www.npcequipamentos.com.br)

##### PLASTITALIA

Alameda 3' Sargento Alcides de Oliveira, 549, São Paulo/SP - CEP: 02.145-045

Tel.: (11) 4063-5587

[www.plastitalia.com.br](http://www.plastitalia.com.br)

#### BANDEJA PARA MELGUEIRA

##### APIAGRO

Rua Ricardina Neiva, 154, Picos/PI - CEP: 64.600-000

Tel.: (89) 3422 4766 / (89) 3422-4830

[www.apiagro.com.br](http://www.apiagro.com.br)

[apiagro@apiagro.com.br](mailto:apiagro@apiagro.com.br)

##### CIA DA ABELHA

Rua José Lobo Filho, Qd 3, Lote 23, Aparecida de Goiânia/GO - CEP: 74.921-000

Tel.: (62) 3282-2232 / (62) 3282-1489

[www.ciadaabelha.com.br](http://www.ciadaabelha.com.br)

##### IMESUL METAL APÍCOLA

Rua Goiás, 44, Lages/SC - CEP 88.509-260

Tel.: (49) 3223-3688 / (49) 3223-1424

[www.imesul.com.br](http://www.imesul.com.br)

55

#### BATEDEIRA DE AÇÚCAR

##### DN INDUSTRIAL

Rod. RJ 196, Km 22, Quissamã/RJ - CEP 28.735-000

Tel.: (22) 9205-1898

[www.dnindustrial.com.br](http://www.dnindustrial.com.br)

[vendas@dnindustrial.com.br](mailto:vendas@dnindustrial.com.br)

##### HAUBER MACANUDA

Rua Otto Max Pettersen, 158 G3, Joinville/SC - CEP: 89.226-250

Tel.: (47) 3425-5413 / Fax: (47) 3026-3755

[macanuda@ig.com.br](mailto:macanuda@ig.com.br)

[vendas@macanuda.com.br](mailto:vendas@macanuda.com.br)

## **BIG-BAGS**

### **ENGE BAG**

RUA João Ometto, 39, Iracemápolis/SP - CEP: 13.495-000

Tel.: (19) 3456-2110

[www.engebag.com.br/contato.htm](http://www.engebag.com.br/contato.htm)

[comercial@engebag.com.br](mailto:comercial@engebag.com.br)

### **GRUPO NAVARRO**

Rua Henrique Martarelo, 20, São João da Boa Vista/SP - CEP: 13.875.031

Tel.: (19) 3635-1800

[www.gruponavarro.com.br](http://www.gruponavarro.com.br)

### **STD CONTAINERS**

Rua: 15 de fevereiro, 2.123, Santos Dumont/MG - CEP: 36.240.000

Tel.: (32) 3251-2469 / (32) 3251-2209 / Fax: (32) 3251-1970

[www.stdbag.com.br](http://www.stdbag.com.br)

## **BOLEADORA MANUAL PARA PANIFICAÇÃO**

### **ECO EQUIPAMENTOS**

Rua Alba, 1.066 / 1.076, São Paulo/SP - CEP: 04.346-000

Tel.: (11) 5563-2452 / (11) 5562-1107 / Fax: (11) 5563-9525

[www.eco.com.br](http://www.eco.com.br)

### **PERFECTA CURITIBA**

Rodovia BR 277 Curitiba/Ponta Grossa, 5040, Curitiba/PR - CEP: 82.305-200

Tel.: (41) 3370-1000 / Fax: (41) 3370-1006

[www.perfecta.com.br](http://www.perfecta.com.br)

## **BOMBA D'ÁGUA**

### **BOMAX DO BRASIL EQUIPAMENTOS INDUSTRIAIS**

Rua Europa, 30, São Paulo/SP - CEP: 06.785-360

Tel.: (11) 4138-8800 / (11) 4138-8801

[www.bomax.com.br](http://www.bomax.com.br)

[bomax@bomax.com.br](mailto:bomax@bomax.com.br)

### **CIENAR COMERCIAL**

Av. Dr. Francisco Junqueira, 2.340, Ribeirão Preto/SP - CEP: 14.020-000

Tel.: (16) 3635-4868

[www.cienar.com.br](http://www.cienar.com.br)

[cienar@cienar.com.br](mailto:cienar@cienar.com.br)

### **DANCOR S.A. INDÚSTRIA MECÂNICA**

Av. Brasil, 49.259, Rio de Janeiro/RJ - CEP: 23.078-002

Tel.: (21) 3408-9292 / (85) 3260-6100

[www.dancor.com.br](http://www.dancor.com.br)

[dancorcg@dancor.com.br](mailto:dancorcg@dancor.com.br)

### **FRANKLIN ELECTRIC INDÚSTRIA DE MOTOBOMBAS - SCHENEIDER**

Rua Hans Dieter Schmidt, 1501, Joinville/SC - CEP: 89.219-504

Tel.: (47) 3461-2966

[www.schneider.in.br](http://www.schneider.in.br)

[vendasjoinville@fele.com](mailto:vendasjoinville@fele.com)

### **MEGA FLUX COMÉRCIO DE EQUIPAMENTOS INDUSTRIAIS**

Rua Loefgreen, 670, São Paulo/SP - CEP: 04040-000

Tel.: (11) 5575-4160 / (21) 3521-9733

[megaflux.net](http://megaflux.net)



## **BOMBA DOSADORA DE CLORO**

BOMAX DO BRASIL EQUIPAMENTOS INDUSTRIAIS  
Rua Europa, 30, Taboão da Serra/SP - CEP: 06.785-360  
Tel.: (11) 4138-8800 / (11) 4138-8801  
www.bomax.com.br  
bomax@bomax.com.br

EXATTA PRECISÃO EM DOSAGEM  
Rua Brasilpinho, 525, Florianópolis/SC - CEP: 88.103-300  
Tel.: (48) 3035-2777  
www.exatta.in.br  
vendas@exatta.ind.br

MEGA FLUX COMÉRCIO DE EQUIPAMENTOS INDUSTRIAIS  
Rua Loefgreen, 670, São Paulo/SP - CEP: 04.040-000  
Tel.: (11) 5575-4160  
megaflux.net

## **BOMBA CENTRÍFUGA SANITÁRIA**

CASA DAS DESNATADEIRAS  
Rua 205, nº 257, Goiânia/GO - CEP: 74.530-530  
Tel.: (62) 3291-1455  
www.desnatadeiras.com.br

HAUBER MACANUDA  
Rua Otto Max Pettersen, 158 G3, Joinville/SC - CEP: 89.226-250  
Tel.: (47) 3425-5413 / Fax: (47) 3026-3755  
macanuda@ig.com.br / vendas@macanuda.com.br

SUMÁ INDÚSTRIA E COMÉRCIO  
Rua São Luis do Paraitinga, 1.458, Campinas/SP - CEP: 13.030-105  
Tel.: (19) 3272-9005  
www.sumaind.com.br

WEST EQUIPAMENTOS  
Rua Jaime Schmitz, 355, Juiz de Fora/MG - CEP: 36.083-013  
Tel.: (32) 3224-8558 / Fax: (32) 3224-7955  
www.westequipamentos.com.br  
west@westequipamentos.com.br

## **CAIXAS PLÁSTICAS**

INJESUL  
Rua José Capistrano, 1ª Travessa, 77, Lambari/MG - CEP: 37.480-000  
Tel.: (35) 3271-8930  
www.injesul.com.br

JANDAPLAST  
Rua Jandaia do Sul, 816, Pinhais/PR - CEP: 83.324-440  
Tel.: (41) 3653-4143 / (41) 3668-8798  
www.jandaplast.com.br

LOGITEK  
Rua Princesa Cristina, 100, Nova Iguaçu/RJ - CEP: 26.225-730  
Tel.: (21) 3167-5367 / (21) 3167-5368 / (21) 2697-1636  
www.logitek.com.br

NPC METETALÚRGICA INDÚSTRIA E COMÉRCIO  
Rua Sônia Almeida, 77, Itabuna/BA - CEP: 45.601-530  
Tel.: (73) 3616-1860  
www.npcequipamentos.com.br

PLASTITALIA  
Alameda 3º Sargento Alcides de Oliveira, 549, São Paulo/SP - CEP: 02.145-045  
Tel.: (11) 4063-5587  
www.plastitalia.com.br

#### **CALDEIRA HORIZONTAL AQUATUBULAR**

CALDEIRAS BENATTI  
Rua Cel José Mesquita, 800, Visconde do Rio Branco/MG - CEP: 36.520-000  
Tel.: (31) 3551 2737  
www.caldeirasbenatti.com.br

EIT CALDEIRARIA  
Rua Curitiba, 145, Paçandu/PR - CEP: 87140-000  
Tel.: (44) 3244-1435  
www.caldeiraseit.com.br

DN INDUSTRIAL  
Rod. RJ 196, Km 22, Quissamã/RJ - CEP: 28.735-000  
Tel.: (22) 9205-1898  
www.dnindustrial.com.br  
vendas@dnindustrial.com.br

GR CALDEIRAS  
R Monsenhor José Marinoni 25, São Paulo/SP - CEP: 04.430-350  
Tel.: (11) 5615-0888  
www.grcaldeiras.com.br/home.php

MML CALDEIRAS  
Rod. Lambari/Cambuquira BR 460, nº 373, Lambari/MG - CEP: 37.480-000  
Tel.: (35) 3271-1657  
www.mmlcaldeiras.com.br  
vendas@mmlcaldeiras.com.br

MULTINOX DO BRASIL  
Rua José Capistrano, 680, Lambari/MG - CEP: 37.180-000  
Tel.: (35) 3271-1781  
www.multinoxdobrasil.com  
vendas@multinoxdobrasil.com

#### **CÂMARA FRIGORÍFICA EM ISOPAINEL**

BANDEIRANTES REFRIGERAÇÃO  
Rua Carlos Gomes, 690, São Paulo/SP - CEP: 04.743-050  
Tel.: (11) 2142-7373 / Fax: (11) 5687-1486  
www.bandeirantesrefrigeracao.com.br

CÂMARAS FRIGORÍFICAS SÃO RAFAEL  
Av. Getúlio Vargas, 650, Arujá/SP - CEP: 07.400-000  
Tel.: (11) 4652-7900  
www.saorafael.com.br



DÂNICA - CÂMARAS FRIGORÍFICAS COMERCIAIS E INDUSTRIAIS  
Av. Nações Unidas, 12.551 conj. 2.404, São Paulo/SP - CEP: 04.578-903  
Tel.: (11) 3043-7862 / (11) 3043-7889  
www.danicacorporation.com/sfDanica2/web

FEPOM REFRIGERAÇÃO E INSTALAÇÃO  
Rua Pompílio de Albuquerque, 274, Encantado - Rio de Janeiro/RJ - CEP: 20.745-125  
Tel.: (21) 3271- 2475  
www.fepom.com.br

PDN REFRIGERAÇÃO  
Rua Rio do Oeste, 151, São Paulo/SP - CEP: 08.210-110,  
Tel.: (11) 2535- 6413 / (11) 98645- 9920

RIOFRIO  
Estrada da Pedra, 980, Rio de Janeiro/RJ - CEP: 23.520-241  
Tel.: (21) 3313-2982  
www.riofrio.com.br  
comercial@riofrio.com.br

#### **CARRINHO COM PRATELEIRAS PARA GLAZEAMENTO DE PESCADO**

INDUSFRIO - INDÚSTRIA DE REFRIGERAÇÃO  
Av. Brasília, 7.000, Londrina/PR - CEP: 86.030-280  
Tel.: (43) 3378-4100 / (43) 3378-4101  
www.indusfrio.com.br

PALMETAL METALÚRGICA  
Rua Rio Apa, 188, Rio de Janeiro/RJ – CEP: 21.250-570  
Tel.: (21) 2481-6453 / 2481- 7148 / 2481-6023  
www.palmetal.com.br  
palmetal@palmetal.com.br

SPINOLA INOX  
Rua Edmar Colini Ferreira, 577, Mantiqueira - Belo Horizonte/MG - CEP: 31.655-050  
Tel.: (31) 3453-8871  
www.spinolainox.com.br  
faleconosco@spinolainox.com.br

#### **CARRINHO EM AÇO INOX PARA TRANSPORTE DE ALIMENTOS**

BRUSINOX INDÚSTRIA E COMÉRCIO DE MÁQUINAS E EQUIPAMENTOS  
Rua Gregório Diegoli, 125, Brusque/SC - CEP: 88.351-350  
Tel.: (47) 3351-0567  
www.brusinox.com.br  
brusinox@brusinox.com.br

DUTRA MÁQUINAS  
Rua Amazonas da Silva, 22, São Paulo/SP - CEP: 02.051-000.  
Tel.: (11) 2795-8830 / Fax: (11) 2905-3536  
www.dutramaquinas.com.br

ENGELMAC  
Rua Iratema, 459, Toledo/PR - CEP 85.900-000  
Tel.: (45) 3378-4078  
www.engelmac.com.br

MAG MAK

Rua Concórdia, 175-D, Chapecó/SC - CEP:89.805-286

Tel.: (49) 3329-2718

www.magmak.com.br

PALMETAL METALÚRGICA

Rua Rio Apa, 188, Rio de Janeiro/RJ - CEP: 21.250-570

Tel.: (21) 2481-6453 / (21) 2481- 7148 / (21) 2481-6023

www.palmetal.com.br

palmetal@palmetal.com.br

SPINOLA INOX

Rua Edmar Colini Ferreira, 577, Belo Horizonte/MG - CEP: 31.655-050

Tel.: (31) 3453-8871

www.spinolainox.com.br

faleconosco@spinolainox.com.br

#### CARRINHO PARA TRANSPORTE DE MATERIAIS

BRASILIFT EQUIPAMENTOS DE MOVIMENTAÇÃO DE CARGAS

Rua São Paulo, 2.527, Cascavel/PR - CEP: 85.801-021

Tel.: (45) 3225-2066

www.kubitz.com.br

kubitz@kubitz.com.br

HECFIL MÁQUINAS E EQUIPAMENTOS INDUSTRIAIS

Rod. SP 351, Km 132 -Trevo de Acesso à Terra Roxa, Viradouro/SP - CEP: 14.740-000

Tel.: (17) 3392-1041 / (17) 3392-2329

www.hecfil.com.br

hecfil@hecfil.com.br

REFORPLASTICA EQUIPAMENTOS PARA RECICLAGEM

Rua Henrique Wiesel, 903, Santa Bárbara d'Oeste/SP - CEP: 13.456-165

Tel.: (19) 3371-9996 / Fax: (19) 3411-5188

www.reforplastica.com.br

vendas@reforplastica.com.br

#### CARRINHO PORTA-BANDEJA DE PANIFICAÇÃO

ECO EQUIPAMENTOS

Rua Alba, 1.066 / 1.076, São Paulo/SP - CEP:04.346-000

Tel.: (11) 5563-2452 / (11) 5562-1107 / Fax: (11) 5563-9525

www.eco.com.br

MAFRAN - ACESSÓRIOS PARA PANIFICAÇÃO

Av. 21 de março, 200, Iperó/SP - CEP:18.560-000.

Tel.: (15) 3269-8100 / (15) 3266-1065 / Fax: (15) 3266-4565

www.mafran.com.br

mafran@mafran.com.br

MARPAN METALÚRGICA

Tel.: (11) 2703-6658 / (11) 2036-1560

www.metalurgicamarpan.com.br

vendas@metalurgicamarpan.com.br

## **CENTRÍFUGA DESCAMADORA COM PLATAFORMA**

### **FRINOX**

Rua Fiorelo Badalotti, 69-D, Chapecó/SC - CEP: 89.813-820

Tel.: (49) 3321-9800

www.frinox.com.br

### **MEC PESCADO**

Av. Fundação Shunji Nishimura, 490, Pompéia/SP - CEP: 17.580-000

Tel.: (11) 2626-9131 / (21) 3005-9237

mecpescado.webnode.com

mecpescado@gmail.com

### **SOTRONIC**

Rua José Giacomini, 100, Erechim/RS - CEP: 99.700-000

Tel.: (54) 3522-1898 / (54) 3519-6772

www.sotronic.com.br

## **CENTRÍFUGA DE MEL**

### **APIAGRO**

Rua Ricardina Neiva, 154, Picos/PI - CEP: 64.600-000

Tel.: (89) 3422-4766 / (89) 2422-4830

www.apiagro.com.br

apiagro@apiagro.com.br

### **CIA DA ABELHA**

Rua José Lobo Filho, Qd 3, Lote 23, Aparecida de Goiânia/GO - CEP: 74.921-000

Tel.: (62) 3282-2232 / (62) 3282-1489

www.ciadaabelha.com.br

## **IMESUL METAL APÍCOLA**

Rua Goiás, 44, Lages/SC - CEP 88.509-260

Tel.: (49) 3223-3688 / (49) 3223-1424

www.imesul.com.br

## **CENTRÍFUGA DE VEGETAIS**

### **AJM EQUIPAMENTOS**

Rua Santos, 2.649, Ribeirão Preto/SP - CEP: 14.075-060

Tel.: (16) 3969-6776 / Fax. (16) 3996-8754

www.ajmequipamentos.com.br

falecom@ajmequipamentos.com.br

### **INCALFER MÁQUINAS ESPECIAIS**

Rua Cecília, 147, São Paulo/SP - CEP: 03.651-040

Tel.: (11) 3296-7700

www.incalfer.com.br

incalfer@incalfer.com.br

## **CHAPA DE POLIETILENO DE ALTA DENSIDADE**

### **DRACMA PLÁSTICOS DE ENGENHARIA**

Av. Guilherme Mankel, 477, São Paulo/SP - CEP: 05.176-0000

Tel.: (11) 3902-7160 / Fax: (11) 3902-7106

www.dracmaplasticos.com.br



#### IMPAKTTO COM DE PLÁSTICO E BORRACHA

Av. José Brito de Freitas, 568, São Paulo/SP - CEP: 02.552-000

Tel. (11) 3017-0799

www.impaktto.com.br

#### PLASTIREAL PLÁSTICOS DE ENGENHARIA

Av. Cruzeiro do Sul, 255, São Paulo/SP - CEP: 01.109-000

Tel.: (11) 3227-5355 / (11) 2360-2601 / Fax: (11) 2360-2619

www.plastireal.com.br

contato@plastireal.com.br

#### CILINDRO ROTATÓRIO PARA LAVAGEM DE PESCADO

#### BRUSINOX INDÚSTRIA E COMÉRCIO DE MÁQUINAS E EQUIPAMENTOS

Rua Gregório Diegoli, 125, Brusque/SC - CEP: 88.351-350

Tel.: (47) 3351-0567

www.brusinox.com.br

brusinox@brusinox.com.br

#### ENGELMAC

Rua Iratema, 459, Toledo/Paraná - CEP 85.900-000

Tel.: (45) 3378-4078

www.engelmec.com.br

#### MEC PESCADO

Av. Fundação Shunji Nishimura, 490, Pompéia/SP - CEP: 17.580-000

Tel.: (11) 2626-9131 / (11) 3005-9237

mecpescado.webnode.com

mecpescado@gmail.com

#### COADOR DE LEITE COM PENEIRA REMOVÍVEL

#### ETIEL

Linha Schneider, 1800, Gramado/RS - CEP: 95.670-000

Tel.: (54) 3295-3011 / (54) 9113-7869 / (54) 9113-4256

www.etiel.com.br

etiel@etiel.com.br

#### INJESUL

Rua José Capistrano, 1ª Travessa, 77, Lambari/MG - CEP: 37.480-000

Tel.: (35) 3271-8930

www.injesul.com.br

#### MACALÉ PRODUTOS PARA LATICÍNIOS

Rua: Humberto de Campos, 42, Juiz de Fora/MG - CEP: 36.045-450

Tel.: (32) 3224-3035

www.macale.com

#### COCHO PARA ARMAZENAGEM DE MASSA OU FARINHA

#### CHAPADÃO MÁQUINAS

AV. Francisco Barbosa do Nascimento, 233, Canarana/BA - CEP: 44.890-000

Tel.: (74) 3656-2142 / (74) 99791121

www.chapadaoconsertos.com

chapadaomaquinas@hotmail.com

#### FIBRAV

Rua Joaquim Andre de Carvalho, 1800, Lambari/MG - CEP: 37.480-000

Tel.: 0800-035-3004

www.fibrav.com.br

INDÚSTRIA SANTA CRUZ  
Travessa da AABB, 484, Lagarto/SE - CEP: 49.400-000  
Tel.: (79) 3631-2739  
www.industriasantacruz.com  
industriasantacruz@hotmail.com

#### CONJUNTO ABANADOR, LAVADOR E SEPARADOR DE CAFÉ SECO

AGRO TRENDS LIMEIRA COMÉRCIO E REPRESENTAÇÃO  
Rua Bartolomeu Bueno, 150, Limeira/SP - CEP: 13.484-080  
Tel.: (19) 3441-4073 / Fax: (19) 3451-4165  
www.agrotrends.com.br  
info@agrotrends.com.br

70

ATM COMÉRCIO E REPRESENTAÇÃO  
Rua Brilhante, 302, Boa Esperança /MG - CEP: 37.170-000  
Tel.: (35) 3851-1980 / (35) 9973-2305  
atm@boaesdperança.com.br

QUENCA & CALEGARI  
Av. Marechal Rondon, 3250, Jarú/RO - CEP: 76.860-000  
Tel.: (69) 3521-2959 / (69) 9246-5629  
tigocq@hotmail.com  
mailto:josequenca@yahoo.com.br

#### CONJUNTO DE CONFEITARIA COM BICOS E CONES EM AÇO INOX

GALLIZZI UTENSÍLIOS PARA COZINHAS  
Rua Coronel Fawcett, nº 1.111, São Paulo/SP - CEP: 04.167-031  
Tel.: (11) 5073-3238  
www.gallizzi.com.br  
contato@gallizzi.com.br

MAFRAN - ACESSÓRIOS PARA PANIFICAÇÃO  
Av. 21 de março, 200, Iperó/SP - CEP:18.560-000.  
Tel.: (15) 3269-8100 / (15) 3266-1065 / Fax: (15) 3266-4565  
www.mafran.com.br  
mafran@mafran.com.br

NALIN COMÉRCIO DE MÁQUINAS DE PANIFICAÇÃO  
Rua Ruy Abádio Rodrigues, 135, Campinas/SP - CEP:13.060-650  
Tel.: (19) 3308-6537 / (19) 7809-5945  
www.nalinrepresentacoes.com.br  
contato@nalinrepresentacoes.com.br

71

#### CONJUNTO DESPOLPADOR E SEPARADOR GRÃOS DE CAFÉ

AGRO TRENDS LIMEIRA COMÉRCIO E REPRESENTAÇÃO  
Rua Bartolomeu Bueno, 150, Limeira/SP - CEP: 13.484-080  
Tel.: (19) 3441-4073 / Fax: (19) 3451-4165  
www.agrotrends.com.br  
info@agrotrends.com.br

ATM COMÉRCIO E REPRESENTAÇÃO  
Rua Brilhante, 302, Boa Esperança/MG - CEP: 37.170-000  
Tel.: (35) 3851-1980 / (35) 9973-2305  
atm@boaesdperança.com.br

QUENCA & CALEGARI ME  
Av. Marechal Rondon, 3.250, Jarú/RO - CEP: 76.860-000  
Tel.: (69) 3521-2959 / (69) 9246-5629  
tigocq@hotmail.com  
mailto:josequencia@yahoo.com.br

#### CONJUNTO PARA BOLO INGLÊS EM ALUMÍNIO

MAFRAN - ACESSÓRIOS PARA PANIFICAÇÃO  
Av. 21 de março, 200, Iperó/SP - CEP:18.560-000  
Tel.: (15) 3269-8100 / (15) 3266-1065 / Fax: (15) 3266-4565  
www.mafran.com.br  
mafran@mafran.com.br

NALIN COMÉRCIO DE MÁQUINAS DE PANIFICAÇÃO  
Rua Ruy Abádio Rodrigues, 135, Campinas/SP - CEP:13.060-650  
Tel.: (19) 3308-6537 / (19) 7809-5945  
www.nalinrepresentacoes.com.br  
contato@nalinrepresentacoes.com.br

TOPPSUL  
Av. Presidente Vargas, 3.686, Passo Fundo/RS - CEP: 99.064-000  
Tel.: (54) 3315-2465  
www.toppsul.com.br  
toppsul@topPsul.com.br

#### CONJUNTO SECADOR DE CAFÉ DE CALOR INDIRETO

AGRO TRENDS LIMEIRA COMÉRCIO E REPRESENTAÇÃO  
Rua Bartolomeu Bueno, 150, Limeira/SP - CEP: 13.484-080  
Tel.: (19) 3441-4073 / Fax: (19) 3451-4165  
www.agrotrends.com.br  
info@agrotrends.com.br

ATM COMÉRCIO E REPRESENTAÇÃO  
Rua Brilhante, 302, Boa Esperança /MG - CEP: 37.170-000  
Tel.: (35) 3851-1980 / (35) 9973-2305  
atm@boaesdperança.com.br

QUENCA & CALEGARI  
Av. Marechal Rondon, 3.250, Jarú/RO - CEP: 76.860-000  
Tel.: (69) 3521-2959 / (69) 9246-5629  
tigocq@hotmail.com  
mailto:josequencia@yahoo.com.br

#### CONTÊINERES

BRASILIFT EQUIPAMENTOS DE MOVIMENTAÇÃO DE CARGAS  
Rua São Paulo, 2.527, Cascavel/PR - CEP: 85.801-021  
Tel.: (45) 3225-2066  
www.kubitz.com.br  
kubitz@kubitz.com.br



ECO CONTÊINER SOLUÇÕES AMBIENTAIS  
Rua Jornal O Povo, 82, Salto/SP - CEP: 13.323-748  
Tel.: (11) 6394-3115  
www.ecocontainer.com.br

HECFIL MÁQUINAS E EQUIPAMENTOS INDUSTRIAIS  
Rod. SP 351, Km 132 -Trevo de Acesso à Terra Roxa, Viradouro/SP - CEP: 14.740-000  
Tel.: (17) 3392-1041 / (17) 3392-2329  
www.hecfil.com.br  
hecfil@hecfil.com.br

H-TOTA MÁQUINAS E EQUIPAMENTOS PARA RECICLAGEM  
Av. Paraguay, 318, Sorocaba/SP - CEP: 18.025-300  
Tel.: (15) 3237-5663 / (15) 9755-5560  
www.htota.com.br  
julio.c.ramalho@terra.com.br

JM DETRIX  
Av. Mariana, 364, São Paulo/SP - CEP: 04.116-170  
Tel.: (11) 3522-6766 / (11) 7745-2373 / (11) 4063-7538  
www.detrrix.com.br  
comercial@detrrix.com.br

KABÍ  
Av. Pastor Martin Luther King Júnior, 5.205, Rio de Janeiro/RJ - CEP: 21.370-541  
Tel.: (21) 3301-9090  
www.kabi.ind.br

MCA LIXEIRAS, PRODUTOS E EQUIPAMENTOS PARA LIMPEZA  
Rua Sebastião Preto, 179, São Paulo/SP - CEP: 03.119-040  
Tel.: (11) 2966-3700 / (11) 2966-7936  
www.mcalimpeza.com.br

POLI-CAÇAMBAS  
Av. Benjamin Elisei, 1.025, Varginha/MG - CEP: 37.036-320  
Tel.: (35) 3067-1018  
www.policacambas.com.br  
contato@policacambas.com.br

#### DENSÍMETRO/SACARÍMETRO DE BRUX

BUNKER COMERCIAL  
Rua Santa Albertina, 487, Galpão 01, Piracicaba/SP - CEP: 13.414-316  
Tel.: (19) 2105-3100 / Fax: (19) 2105-3110  
www.unker.ind.br

HAUBER MACANUDA  
Rua Otto Max Pettersen, 158 G3, Joinville/SC - CEP: 89.226-250  
Tel.: (47) 3425-5413 / Fax: (47) 3026-3755  
macanuda@ig.com.br  
vendas@macanuda.com.br

SPLABOR  
Rua Walt Disney, 155, Presidente Prudente/SP - CEP: 19.050-180  
Tel.: (18) 2104-9090  
www.splabor.com.br  
cotacao@splabor.com.br

## DESCASCADOR DE GRÃOS DE CAFÉ

AGRO TRENDS LIMEIRA COMÉRCIO E REPRESENTAÇÃO  
Rua Bartolomeu Bueno, 150, Limeira/SP - CEP: 13.484-080  
Tel.: (19) 3441-4073 / Fax: (19) 3451-4165  
www.agrotrends.com.br  
info@agrotrends.com.br

ATM COMÉRCIO E REPRESENTAÇÃO  
Rua Brilhante, 302, Boa Esperança /MG - CEP: 37.170-000  
Tel.: (35) 3851-1980 / (35) 9973-2305  
atm@boaesdperança.com.br

QUENCA & CALEGARI  
Av. Marechal Rondon, 3.250, Jarú/RO - CEP: 76.860-000  
Tel.: (69) 3521-2959 / (69) 9246-5629  
tigocq@hotmail.com  
josequencia@yahoo.com.br

## DESCASCADORA DE LEGUMES

AJM EQUIPAMENTOS  
Rua Santos, 2.649, Ribeirão Preto/SP - CEP: 14.075-060  
Tel.: (16) 3969-6776 / Fax: (16) 3996-8754  
www.ajmequipamentos.com.br  
falecom@ajmequipamentos.com.br

INCALFER MÁQUINAS ESPECIAIS  
Rua Cecília, 147, São Paulo/SP - CEP: 03.651-040  
Tel.: (11) 3296-7700  
www.incalfer.com.br  
incalfer@incalfer.com.br

## DESINTEGRADOR (RALADOR) DE MANDIOCA

CHAPADÃO MÁQUINAS  
AV. Francisco Barbosa do Nascimento, 233, Canarana/BA - CEP: 44.890-000  
Tel.: (74) 3656-2142 / (74) 99791121  
www.chapadaoconsertos.com  
chapadaomaquinas@hotmail.com

DN INDUSTRIAL  
Rod. RJ 196, Km 22, Quissamã/RJ - CEP: 28.735-000  
Tel.: (22) 9205-1898  
www.dnindustrial.com.br  
vendas@dnindustrial.com.br

INDÚSTRIA SANTA CRUZ  
Travessa da AABB, 484, Lagarto/SE - CEP: 49.400-000  
Tel.: (79) 3631-2739  
www.industriasantacruz.com  
industriasantacruz@hotmail.com

PEACER INDÚSTRIA E COMÉRCIO DE MÁQUINAS  
Rua Estrada Guarani, 488, Euzébio/CE - CEP: 60.871-200  
Tel/Fax: (85) 3224-9377 / (85) 3262-7757  
www.pearce.ind.br / pearce@secrel.com.br

#### **DESPELADEIRA PARA PESCADO**

##### **BRUSINOX INDÚSTRIA E COMÉRCIO DE MÁQUINAS E EQUIPAMENTOS**

Rua Gregório Diegoli, 125, Brusque/SC - CEP: 88.351-350

Tel.: (47) 3351-0567

[www.brusinox.com.br](http://www.brusinox.com.br)

[brusinox@brusinox.com.br](mailto:brusinox@brusinox.com.br)

##### **M. GOMES REPRESENTAÇÃO COMERCIAL**

Av. República Argentina, 2.403, Curitiba/PR - CEP 80.610-260

Tel.: (41) 3345-7044 / (41) 3345-9328

[mgomes@mgomes.com.br](mailto:mgomes@mgomes.com.br)

##### **TECHNOMEAT**

Rua Barbosa Lope, São Paulo/SP - CEP: 04.720-000

Tel.: (11) 5522-7441

[www.technomeat.com](http://www.technomeat.com)

[technomeat@uol.com.br](mailto:technomeat@uol.com.br)

#### **DESPOLPADEIRA DE CARNE DE PESCADO**

##### **BRUSINOX INDÚSTRIA E COMÉRCIO DE MÁQUINAS E EQUIPAMENTOS**

Rua Gregório Diegoli, 125, Brusque/SC - CEP: 88.351-350

Tel.: (47) 3351-0567

[www.brusinox.com.br](http://www.brusinox.com.br)

[brusinox@brusinox.com.br](mailto:brusinox@brusinox.com.br)

##### **MEC PESCADO**

Av. Fundação Shunji Nishimura, 490, Pompéia/SP - CEP: 17.580-000

Tel.: (11) 2626 9131 / (11) 3005 9237

[www.mecpescado.webnode.com](http://www.mecpescado.webnode.com)

[mecpescado@gmail.com](mailto:mecpescado@gmail.com)

##### **USITECNICA**

Av. Barretos, 844, Várzea Paulista/SP - CEP: 13.221-534

Tel.: (11) 4596-3333

[www.usitecnica.com](http://www.usitecnica.com)

[usitecnica@usitecnica.com](mailto:usitecnica@usitecnica.com)

#### **DESPOLPADEIRA DE FRUTAS**

##### **INDÚSTRIA DE MÁQUINAS MECAMAU SÃO JOSÉ**

Av. Washington Luiz, 1.310, Espírito Santo do Pinhal/SP - CEP: 13.990-000

Tel.: (19) 3651-1944

[www.mecamau.com.br](http://www.mecamau.com.br)

[mecamau@mecamau.com.br](mailto:mecamau@mecamau.com.br)

##### **MMC EQUIPAMENTOS**

Av. Alfredo Coelho de Oliveira, 177, Araraquara/SP - CEP: 14.801-020

Tel.: (16) 3334-2630

[www.mmc-equipamentos.com.br](http://www.mmc-equipamentos.com.br)

##### **NPC METETALÚRGICA INDÚSTRIA E COMÉRCIO**

Rua Sônia Almeida, 77, Itabuna/BA - CEP: 45.601-530

Tel.: (73) 3616-1860

[www.npcequipamentos.com.br](http://www.npcequipamentos.com.br)



## **DIVISORA DE MASSA DE PANIFICAÇÃO**

CAMARGO & GOMIERO INDÚSTRIA E COMÉRCIO DE FORNOS

Rua do Orfanato, 1.331, São Paulo/SP - CEP: 03.131-016

Tel.: (11) 2965-4263 / Fax: (11) 2965-4263

www.ferri.com.br

PERFECTA CURITIBA

Rodovia BR 277 Curitiba/Ponta Grossa, 5040, Curitiba/PR - CEP: 82.305-200

Tel.: (41) 3370-1000 / Fax: (41) 3370-1006

www.perfecta.com.br

PROGRESSO INDÚSTRIAS DE MÁQUINAS PARA PANIFICAÇÃO

Travessa Vila Real, 118, Colombo/PR - CEP: 83.408-620

Tel.: (41) 3666-2814

www.indprogresso.com.br

progresso@indprogresso.com.br

## **DOSADOR MANUAL DE AÇÚCAR**

INOXUL INDÚSTRIA E COMÉRCIO

Rua José Capistrano, 1ª Travessa, 77, Lambari/MG - CEP: 37.480-000

Tel.: (35) 3271-1223 / Fax: (35) 3271-2397

www.inoxul.com.br

inoxul@inoxul.com.br

HAUBER MACANUDA

Rua Otto Max Pettersen, 158 G3, Joinville/SC - CEP: 89.226-250

Tel.: (47) 3425-5413 / Fax: (47) 3026-3755

macanuda@ig.com.br / vendas@macanuda.com.br

MAX MACHINE

Rua Antônio Raposo Tavares, 206, Atibaia/SP - CEP: 12.944-050

Tel.: (11) 4402-4051

www.maxmachine.com.br

## **DOSADORA SEMIAUTOMÁTICA DE ALIMENTOS**

HAUBER MACANUDA

Rua Otto Max Pettersen, 158 G3, Joinville/SC - CEP: 89.226-250

Tel.: (47) 3425-5413 / Fax: (47) 3026-3755

macanuda@ig.com.br

vendas@macanuda.com.br

INOXUL INDÚSTRIA E COMÉRCIO

Rua José Capistrano, 1ª Travessa, 77, Lambari/MG - CEP: 37.480-000

Tel.: (35) 3271-1223 / Fax: (35) 3271-2397

www.inoxul.com.br

inoxul@inoxul.com.br

VIEWTECH

Rua Francisco Colabono, s/nº, Pompéia/SP - CEP: 17.580-000

Tel.: (14) 3452-3335

www.viewtech.ind.br

## EMBALAGEM

### ARTEPLAS

Rua Mazzini , 147, São Paulo/SP - CEP: 01.528-000

Tel.: (11) 3208-8522

www.arteplas.com.br

### ARTVAC EMBALAGENS

Av. Prefeito Nilson Vilela, 750, Três Pontas/MG - CEP: 37.190-000

Tel.: (35) 3265-9600

www.artvac.com.br

artvac@artvac.com.br

### EMBALAGENS IDEAL

Rua Periperi, 51, São Paulo/SP - CEP: 04.760-060

Tel.: (11) 5518-3881

www.embalagemideal.com.br

### IRAPLAST INDÚSTRIA E COMÉRCIO

Rua Pref. Virginio Ometto, 120 II, Iracemápolis/SP - CEP: 13.495-000

Tel.: (19) 3456-2039 / (19) 3456-2965

www.iraplast.com

### NEOPLASTIC EMBALAGENS PLÁSTICAS

Av. Pacaembu, 485, Franco da Rocha/SP - CEP: 07.810-000

Tel.: (11) 4443-1000 / Fax: (11) 4449-3218

www.neoplastic.com.br

### SPEL EMBALAGENS

Marginal da Rodovia D. Pedro, Km 84,6, Atibaia/SP - CEP: 12.954-260

Tel.: (11) 2119-1700

www.spel.com.br / spel@spel.com.br

## STARPACK PLÁSTICOS

Al. Joaquim Eugênio de Lima, 696 - cjto 93/94, São Paulo/SP - CEP 01403-000

Tel.: (11) 3149 - 5555 / Fax: (11) 3149 5554

www.starpackplasticos.com.br

## EMPILHADEIRA

### ABILITY PRENSAS ENFARDADEIRAS E EQUIPAMENTOS PARA RECICLAGEM

Rua Frederico Pólo, 407, Americana/SP - CEP: 13.465-580

Tel: (19) 3405-3420 / (19) 3012-0484 / (19) 99215-0164

www.ability.ind.br

vendas@enfardadeira.com

### BRASILIFT EQUIPAMENTOS DE MOVIMENTAÇÃO DE CARGAS

Rua São Paulo, 2.527, Cascavel/PR - CEP: 85.801-021

Tel.: (45) 3225-2066

www.kubitz.com.br

kubitz@kubitz.com.br

### HECFIL MÁQUINAS E EQUIPAMENTOS INDUSTRIAIS

Rod. SP 351, Km 132 -Trevo de Acesso à Terra Roxa, Viradouro/SP - CEP: 14.740-000

Tel.: (17) 3392-1041 / (17) 3392-2329

www.hecfil.com.br

hecfil@hecfil.com.br

#### **EMPILHADEIRA DE SACARIA DE CAFÉ**

AGRO TRENDS LIMEIRA COMÉRCIO E REPRESENTAÇÃO  
Rua Bartolomeu Bueno, 150, Limeira/SP - CEP: 13.484-080  
Tel.: (19) 3441-4073 / Fax: (19) 3451-4165  
www.agrotrends.com.br  
info@agrotrends.com.br

ATM COMÉRCIO E REPRESENTAÇÃO  
Rua Brilhante, 302, Boa Esperança /MG - CEP: 37.170-000  
Tel.: (35) 3851-1980 / (35) 9973-2305  
atm@boaesdperança.com.br

QUENCA & CALEGARI  
Av. Marechal Rondon, 3.250, Jarú/RO - CEP: 76.860-000  
Tel.: (69) 3521-2959 / (69) 9246-5629  
tigocq@hotmail.com  
mailto:josequencia@yahoo.com.br

#### **ENXADA PARA RECOLHIMENTO DE CAFÉ**

BELLOTA FERRAMENTAS AGRÍCOLAS  
Rodovia BR 470, Km 73,5, Indaial/SC - CEP: 89.130-000  
Tel.: (47) 3301-8000 / Fax: (47) 3301-8038  
www.bellota.com.br

CADIOLI IMPLEMENTOS AGRÍCOLAS  
Rua Jaboticabal, 386, Matão/SP - CEP: 15.990-464  
Tel.: (16) 3383-3833  
www.cadiolli.com.br

GRANJTEC EQUIPAMENTOS AVÍCOLAS  
Rua dos Trabalhadores, 109, Monte Santo de Minas/MG - CEP: 37.958-000  
Tel.: (35) 3591-3000 / Fax: (35) 3591-4798  
www.granjitec.com.br

#### **EQUIPAMENTO PARA FABRICAÇÃO DE GELO**

ATM REFRIGERAÇÃO INDUSTRIAL  
Av. Bernardo Manuel, 11.171, Fortaleza/CE - CEP: 60.760-000  
Tel.: (85) 3477-4700 / (85) 8896-6000 / (85) 8896-7000  
www.atmrefrigeração.com.br  
vendas@atmrefrigeracao.com.br

HEXPORT EQUIPAMENTOS  
Rua Cezinando Dias Paredes, 700, Curitiba/PR - CEP: 81730-090  
Tel.: (41) 3094-6500 / Fax: (41) 3094-6520  
www.hexport.com.br

MEC PESCADO  
Av. Fundação Shunji Nishimura, 490, Pompéia/SP - CEP: 17.580-000  
Tel.: (11) 2626 9131 / (21) 3005 9237  
mecpescado.webnode.com  
mecpescado@gmail.com



## EQUIPAMENTOS DE PROTEÇÃO INDIVIDUAL (EPI)

### EQUIPAMINAS EQUIPAMENTOS DE SEGURANÇA DO TRABALHO

Rua Américo Lobo, 57, Juiz de Fora/MG - CEP: 36.045-050

Tel.: (32) 4009-4500

www.equipaminas.com

### KALIPSO EQUIPAMENTOS INDIVIDUAIS DE PROTEÇÃO

Al. 2º Sgto. Névio Baracho dos Santos, 481, São Paulo/SP - CEP: 02.180-090

Tel.: (11) 3959-2866

www.kalipso.com.br

kalipso@kalipso.com.br

### TUIUTI UNIFORMES E FERRAMENTAS

Rua Tijuco Preto, 860, São Paulo/SP - CEP: 03.316-000

Tel.: (11) 2090-2988

www.epi-tuiuti.com.br

## ESTANTE PARA ARMAZENAMENTO EM REFRIGERAÇÃO

### MEC PESCADO

Av. Fundação Shunji Nishimura, 490, Pompéia/SP - CEP: 17.580-000

Tel.: (11) 2626-9131 / (11) 3005-9237

mecpescado.webnode.com

mecpescado@gmail.com

### METALURGICA LISBOA

Rua São Paulo, 229, Vespasiano/MG - CEP: 33.200-000

Tel.: (31) 3621-1261

www.metalurgicalisboa.com.br / metalboa.vendas@gmail.com

### PALMETAL METALÚRGICA

Rua Rio Apa, 188, Rio de Janeiro/RJ - CEP: 21.250-570

Tel.: (21) 2481-6453 / (21) 2481-7148 / (21) 2481-6023

www.palmetal.com.br

palmetal@palmetal.com.br

## ESTANTE PARA PANIFICAÇÃO

### MAFRAN - ACESSÓRIOS PARA PANIFICAÇÃO

Av. 21 de março, 200, Iperó/SP - CEP: 18.560-000.

Tel.: (15) 3269-8100 / (15) 3266-1065 / Fax: (15) 3266-4565

www.mafran.com.br

mafran@mafran.com.br

### MAXFREEZER

Rua Silva Jardim, 451, Belenzinho/ SP - CEP: 03.163-090

Tel.: (11) 2647.2690 / (11) 2647.3044 / (11) 2692.9549 / (11) 2692-0882

www.maxfreezer.com.br

### THERMOFIBRA INDUSTRIAL

Rua Santa Catarina, 6.200, Joinville/SC - CEP:88.015-260

Tel.: (47) 3419-6200

www.thermofibra.com.br

thermofibra@thermofibra.com.br

## ESTEIRA MÓVEL TRANSPORTADORA DE SACOS COM ELEVAÇÃO

AGRO TRENDS LIMEIRA COMÉRCIO E REPRESENTAÇÃO  
Rua Bartolomeu Bueno, 150, Limeira/SP - CEP: 13.484-080  
Tel.: (19) 3441-4073 / Fax: (19) 3451-4165  
www.agrotrends.com.br  
info@agrotrends.com.br

ATM COMÉRCIO E REPRESENTAÇÃO  
Rua Brilhante, 302, Boa Esperança /MG - CEP: 37.170-000  
Tel.: (35) 3851-1980 / (35) 9973-2305  
atm@boaesdperança.com.br

QUENCA & CALEGARI  
Av. Marechal Rondon, 3.250, Jarú/RO - CEP: 76.860-000  
Tel.: (69) 3521-2959 / (69) 9246-5629  
tigocq@hotmail.com  
mailto:josequencia@yahoo.com.br

## ESTEIRA TRANSPORTADORA DE RECICLÁVEIS

ABILITY PRENSAS ENFARDADEIRAS E EQUIPAMENTOS PARA RECICLAGEM  
Rua Frederico Pólo, 407, Americana/SP - CEP: 13.465-580  
Tel.: (19) 3405-3420 / (19) 3012-0484 / (19) 99215-0164  
www.ability.ind.br  
vendas@enfardadeira.com

BRASILIFT EQUIPAMENTOS DE MOVIMENTAÇÃO DE CARGAS  
Rua São Paulo, 2.527, Cascavel/PR - CEP: 85.801-021  
Tel.: (45) 3225-2066  
www.kubitz.com.br  
kubitz@kubitz.com.br

FRAGMAQ INDÚSTRIA DE MAQUINA  
Rua José Bonifácio, 1.925, Diadema/SP - CEP: 09.980-150  
Tel.: (11) 4056-8057 / (11) 4056-5426 / Fax: (11) 4056-7890  
www.fragmaq.com.br  
fragmaq@fragmaq.com.br

GOLD PRESS MAQUINAS E RECICLAGEM  
Rua José Ferreira Sobrinho, 356, Barretos/SP - CEP: 14.781-157  
Tel.: (17) 3324-3555  
www.goldpress.com.br

KALLIPER EQUIPAMENTOS PARA RECICLAGEM  
Rua Tuiuti, 1.649, Cascavel/PR - CEP: 85.811-040  
Tel.: (45) 3227-4891  
www.kalliper.com.br  
kalliperequipamentos@yahoo.com.br

REFORPLASTICA EQUIPAMENTOS PARA RECICLAGEM  
Rua Henrique Wiesel, 903, Santa Bárbara d'Oeste/SP - CEP: 13.456-165  
Tel.: (19) 3371-9996 / Fax: (19) 3411-5188  
www.reforplastica.com.br  
vendas@reforplastica.com.br

**WAIG INDUSTRIAL**

Rua Cunha Bastos, 149, Limeira/SP - CEP: 13.480-780

Tel.: (19) 3446-6400 / Fax: (19) 3446-6410

[www.waig.com.br](http://www.waig.com.br)

[waig@waig.com.br](mailto:waig@waig.com.br)

**ESTERILIZADOR DE FACA****BRUSINOX INDÚSTRIA E COMÉRCIO DE MÁQUINAS E EQUIPAMENTOS**

Rua Gregório Diegoli, 125, Brusque/SC - CEP: 88.351-350

Tel.: (47) 3351-0567

[www.brusinox.com.br](http://www.brusinox.com.br)

[brusinox@brusinox.com.br](mailto:brusinox@brusinox.com.br)

**90****ENGELMAC**

Rua Iratema, 459, Toledo/PR - CEP 85.900-000

Tel.: (45) 3378-4078

[www.engelmac.com.br](http://www.engelmac.com.br)

**MEC PESCADO**

Av. Fundação Shunji Nishimura, 490, Pompéia/SP - CEP: 17.580-000

Tel.: (11) 2626 9131 / (11) 3005 9237

[mecpescado.webnode.com/](http://mecpescado.webnode.com/)

[mecpescado@gmail.com](mailto:mecpescado@gmail.com)

**EXAUSTOR****EXAUSTORES MOGI MIRIM**

Rua Gastone Lorenzetti, 110, Mogi Mirim/SP - CEP: 13.806-306

Tel.: (19) 3862-3102

[exaustoresmmirim@uol.com.br](mailto:exaustoresmmirim@uol.com.br)

**LDM VENTILADORES**

Rua Florêncio de Abreu, 140, São Paulo/SP - CEP: 01.030-000

Tel.: (19) 3313-5425

[www.ldmventiladores.com.br](http://www.ldmventiladores.com.br)

**TRON**

Av Alberto Dotti, 483, Catanduva/SP - CEP: 15.813-350

Tel.: (17) 3531-7900

[www.tron.ind.br](http://www.tron.ind.br)

**91****EXTRATORA DE FÉCULA DE MANDIOCA (TAPIOCA)****CHAPADÃO MÁQUINAS**

AV. Francisco Barbosa do Nascimento, 233, Canarana/BA - CEP: 44.890-000

Tel.: (74) 3656-2142 / (74) 99791121

[www.chapadaoconsertos.com](http://www.chapadaoconsertos.com)

[chapadaomaquinas@hotmail.com](mailto:chapadaomaquinas@hotmail.com)

**HAUBER MACANUDA**

Rua Otto Max Pettersen, 158 G3, Joinville/SC - CEP: 89.226-250

Tel.: (47) 3425-5413 / Fax: (47) 3026-3755

[macanuda@ig.com.br](mailto:macanuda@ig.com.br)

[vendas@macanuda.com.br](mailto:vendas@macanuda.com.br)



#### INDÚSTRIA SANTA CRUZ

Travessa da AABB, 484, Lagarto/SE - CEP: 49.400-000

Tel.: (79) 3631-2739

[www.industriasantacruz.com](http://www.industriasantacruz.com)

[industriasantacruz@hotmail.com](mailto:industriasantacruz@hotmail.com)

#### FACA DE AÇO INOX

##### BRUSINOX INDÚSTRIA E COMÉRCIO DE MÁQUINAS E EQUIPAMENTOS

Rua Gregório Diegoli, 125, Brusque/SC - CEP: 88.351-350

Tel.: (47) 3351-0567

[www.brusinox.com.br](http://www.brusinox.com.br)

[brusinox@brusinox.com.br](mailto:brusinox@brusinox.com.br)

92

##### HAUBER MACANUDA

Rua Otto Max Pettersen, 158 G3, Joinville/SC - CEP: 89.226-250

Tel.: (47) 3425-5413 / Fax: (47) 3026-3755

[macanuda@ig.com.br](mailto:macanuda@ig.com.br)

[vendas@macanuda.2com.br](mailto:vendas@macanuda.2com.br)

##### INJESUL

Rua José Capistrano, 1ª Travessa, 77, Lambari/MG - CEP: 37.480-000

Tel.: (35) 3271-8930

[www.injesul.com.br](http://www.injesul.com.br)

#### FATIADORA DE PÃES DE FORMA

##### BRASFORNO

Rua Rio de Janeiro, 834, Santana de Parnaíba/SP - CEP: 06.530-020

Tel.: (11) 4156-3553

[www.brasforno.com.br](http://www.brasforno.com.br)

##### PERFECTA CURITIBA

Rodovia BR 277 Curitiba/Ponta Grossa, 5.040, Curitiba/PR - CEP: 82.305-200

Tel.: (41) 3370-1000 / Fax: (41) 3370-1006

[www.perfecta.com.br](http://www.perfecta.com.br)

##### MAQUIPÃO INDÚSTRIA E COMÉRCIO

Av. Atlântica, 2.921, São Paulo/SP - CEP: 04.772-003

Tel.: (11) 2344-9999 / (11) 2344-9992

[www.maquipao.com.br](http://www.maquipao.com.br)

93

#### FERRAMENTAS EM AÇO INOX PARA LATICÍNIOS

##### ETIEL

Linha Schneider, 1800, Gramado/RS - CEP: 95.670-000

Tel.: (54) 3295-3011 / (54) 9113-7869 / (54) 9113-4256

[www.etiel.com.br](http://www.etiel.com.br)

[etiel@etiel.com.br](mailto:etiel@etiel.com.br)

##### MACALÉ PRODUTOS PARA LATICÍNIOS

Rua: Humberto de Campos, 42, Juiz de Fora/MG - CEP: 36.045-450

Tel.: (32) 3224-3035

[www.macale.com](http://www.macale.com)

## FERRAMENTAS EM AÇO INOX PARA PRODUÇÃO DE AÇÚCAR

### ALAMBIQUES SANTA EFIGÊNIA

Rua Santo Antônio, 773, Itaverava/MG - CEP: 36.400-970

Tel.: (31) 3757-1137 / (31) 3757-1281

[www.alambiquessantaefigenia.com.br](http://www.alambiquessantaefigenia.com.br)

### HAUBER MACANUDA

Rua Otto Max Pettersen, 158 G3, Joinville/SC - CEP: 89.226-250

Tel.: (47) 3425-5413 / Fax: (47) 3026-3755

[macanuda@ig.com.br](mailto:macanuda@ig.com.br)

[vendas@macanuda.com.br](mailto:vendas@macanuda.com.br)

## FILADEIRA DE QUEIJO COM AQUECIMENTO A VAPOR

### CASA FORTE

Rua Senador Jaime, 251, Goiânia/GO - CEP: 74.525-010

Tel.: (62) 3291-1047

[www.casafor.com.br](http://www.casafor.com.br)

### INOXUL INDÚSTRIA E COMÉRCIO

Rua José Capistrano, 1ª Travessa, 77, Lambari/MG - CEP: 37.480-000

Tel.: (35) 3271-1223 / Fax: (35) 3271-2397

[www.inoxul.com.br](http://www.inoxul.com.br)

[inoxul@inoxul.com.br](mailto:inoxul@inoxul.com.br)

### MECTRONIC – EQUIPAMENTOS PARA A INDÚSTRIA ALIMENTÍCIA

Av. Expedicionários de Pompéia, 492, Pompéia/SP - CEP: 17.580-000

Tel.: (14) 3452-4627 / (14) 3452-4632

[www.inoxmar.net](http://www.inoxmar.net)

## FILME DE POLIETILENO PARA EMBALAGEM DE LEITE PASTEURIZADO

### ARTEPLAS

Rua Mazzini, 147, Cambuci, São Paulo/SP - CEP: 01.528-000

Tel.: (11) 3208-8522

[www.arteplas.com.br](http://www.arteplas.com.br)

### ARTVAC EMBALAGENS

Av. Prefeito Nilson Vilela, 750, Três Pontas/MG - CEP: 37-190-000

Tel.: (35) 3265-9600

[www.artvac.com.br](http://www.artvac.com.br)

[artvac@artvac.com.br](mailto:artvac@artvac.com.br)

### EMBALAGENS IDEAL

Rua Periperi, 51, São Paulo/SP - CEP: 04.760-060

Tel.: (11) 5518-3881

[www.embalagemideal.com.br](http://www.embalagemideal.com.br)

### SPEL EMBALAGENS

Marginal da Rodovia D. Pedro, Km 84,6, Atibaia/SP - CEP: 12.954-260

Tel.: (11) 2119-1700

[www.spel.com.br](http://www.spel.com.br)

[spel@spel.com.br](mailto:spel@spel.com.br)

## FILTRO DE AREIA

### BECKINS FILTROS INDUSTRIAIS

Rua Missionários, 232, São Pulo/SP - CEP: 04.729-000

Tel.: (11) 5641-1522

[www.beckins.com.br](http://www.beckins.com.br) / [beckins@beckins.com.br](mailto:beckins@beckins.com.br)

#### MULT FILTER

Rua Pietro Romani, 40, São Bernardo do Campo/SP - CEP: 09.683-090

Tel.: (11) 4509-9949 / (11) 2598-8393

[www.multifilter.com.br](http://www.multifilter.com.br)

[comercial@multifilter.com.br](mailto:comercial@multifilter.com.br)

#### TRATÁGUA SISTEMAS PARA TRATAMENTO E FILTRAGEM DE ÁGUA JUNDIAÍ

Av. Fernando Arens, 929, Jundiaí/SP - CEP: 13.215-440

Tel.: (11) 4526-2245 / (11) 4526-2524

[www.tratagua.com.br](http://www.tratagua.com.br)

#### FORMA DE ALUMÍNIO

##### ECO EQUIPAMENTOS

Rua Alba, 1.066/1.076, São Paulo/SP - CEP: 04.346-000

Tel.: (11) 5563-2452 / (11) 5562-1107 / Fax: (11) 5563-9525

[www.eco.com.br](http://www.eco.com.br)

##### GALLIZZI UTENSÍLIOS PARA COZINHAS

Rua Coronel Fawcett, 1.111, São Paulo/SP - CEP: 04.167-031

Tel.: (11) 5073-3238

[www.gallizzi.com.br](http://www.gallizzi.com.br)

[contato@gallizzi.com.br](mailto:contato@gallizzi.com.br)

##### MAFRAN - ACESSÓRIOS PARA PANIFICAÇÃO

Av. 21 de março, 200, Iperó/SP - CEP: 18.560-000

Tel.: (15) 3269-8100 / (15) 3266-1065 / Fax: (15) 3266-4565

[www.mafran.com.br](http://www.mafran.com.br)

[mafran@mafran.com.br](mailto:mafran@mafran.com.br)

#### FORMA DE POLIPROPILENO PARA QUEIJO

##### INJESUL

Rua José Capistrano, 1ª Travessa, 77, Lambari/MG - CEP: 37.480-000

Tel.: (35) 3271-8930

[www.injesul.com.br](http://www.injesul.com.br)

##### JANDAPLAST

Rua Jandaia do Sul, 816, Pinhais/PR - CEP: 83.324-440

Tel.: (41) 3653-4143 / (41) 3668-8798

[www.jandaplast.com.br](http://www.jandaplast.com.br)

##### MACALÉ PRODUTOS PARA LATICÍNIOS

Rua Humberto de Campos, 42, Juiz de Fora/MG - CEP: 36.045-450

Tel.: (32) 3224-3035

[www.macale.com](http://www.macale.com)

#### FORMÃO EM AÇO INOX PARA APICULTOR

##### APILANI - MÁQUINAS E EQUIPAMENTOS TÉCNICOS

Rua XV de Novembro, 470, Duque de Caxias/RJ - CEP: 206565-130

Tel.: (21) 2771-6972

[www.apilani.com.br](http://www.apilani.com.br)

##### CIA DA ABELHA

Rua José Lobo Filho, Qd 3, Lote 23, Aparecida de Goiânia/GO - CEP: 74.921-000

Tel.: (62) 3282-2232 / (62) 3282-1489

[www.ciadaabelha.com.br](http://www.ciadaabelha.com.br)



IMESUL METAL APÍCOLA  
Rua Goiás, 44, Lages/SC - CEP 88.509-260  
Tel.: (49) 3223-3688 / (49) 3223-1424  
www.imesul.com.br

#### **FORNO À GÁS**

BRASFORNO  
Rua Rio de Janeiro, 834, Santana de Parnaíba/SP - CEP: 06.530-020  
Tel.: (11) 4156-3553  
www.brasforno.com.br

CAMARGO & GOMIERO INDÚSTRIA E COMÉRCIO DE FORNOS  
Rua do Orfanato, 1.331, São Paulo/SP - CEP: 03.131-016  
Tel.: (11) 2965-4263 / Fax: (11) 2965-4263  
www.ferri.com.br

TEDESCO EQUIPAMENTOS PARA GASTRONOMIA  
Rua Flávio Francisco Bellini, 580D, Caxias do Sul/RS - CEP: 95.098-170  
Tel.: (54) 2101-1900 / Fax: (54) 2101-1901  
tedesco@tedesco.ind.br

#### **FORNO MECANIZADO PARA TORREFAÇÃO DE FARINHA**

CHAPADÃO MÁQUINAS  
Av. Francisco Barbosa do Nascimento, 233, Canarana/BA - CEP: 44.890-000  
Tel.: (74) 3656-2142 / (74) 9979-1121  
www.chapadaoconsertos.com / chapadaomaquinas@hotmail.com

HAUBER MACANUDA  
Rua Otto Max Pettersen, 158 G3, Joinville/SC - CEP: 89.226-250  
Tel.: (47) 3425-5413 / Fax: (47) 3026-3755  
macanuda@ig.com.br  
vendas@macanuda.com.br

INDÚSTRIA SANTA CRUZ  
Travessa da AABB, 484, Lagarto/SE - CEP: 49.400-000  
Tel.: (79) 3631-2739  
www.industriasantacruz.com  
industriasantacruz@hotmail.com

#### **FRAGMENTADORA DE PAPÉIS**

FRAGMAQ INDÚSTRIA DE MAQUINA  
Rua José Bonifácio, 1.925, Diadema/SP - CEP: 09.980-150  
Tel.: (11) 4056-8057 / (11) 4056-5426 / Fax: (11) 4056-7890  
www.fragmaq.com.br  
fragmaq@fragmaq.com.br

KALLIPER EQUIPAMENTOS PARA RECICLAGEM  
Rua Tuiuti, 1.649, Cascavel/PR - CEP: 85.811-040  
Tel.: (45) 3227-4891  
www.kalliper.com.br  
kalliperequipamentos@yahoo.com.br

## GAMELÕES EM AÇO INOX

### DN INDUSTRIAL

Rod. RJ 196, Km 22, Quissamã/RJ - CEP 28.735-000

Tel.: (22) 9205-1898

[www.dnindustrial.com.br](http://www.dnindustrial.com.br)

[vendas@dnindustrial.com.br](mailto:vendas@dnindustrial.com.br)

### HAUBER MACANUDA

Rua Otto Max Pettersen, 158 G3, Joinville/SC - CEP: 89.226-250

Tel.: (47) 3425-5413 / Fax: (47) 3026-3755

[macanuda@ig.com.br](mailto:macanuda@ig.com.br)

[vendas@macanuda.com.br](http://vendas@macanuda.com.br)

## LAVA BOTAS

### CASA DAS DESNATADEIRAS

Rua 205, Q. 82, Setor Coimbra, Goiânia/GO - CEP: 74.530-030.

Tel.: (62) 3291-1455

[casadasdesnatadeiras.com.br](http://casadasdesnatadeiras.com.br)

### CASA FORTE

Rua Senador Jaime, 251, Goiânia/GO - CEP: 74.525-010

Tel.: (62) 3291-1047

[www.casafor.com.br](http://www.casafor.com.br)

### EXATTA PRECISÃO EM DOSAGEM

Rua Brasilpinho, 525, São José, Florianópolis/SC - CEP: 88103-300

Tel.: (48) 3035-2777

[www.extta.ind.br](http://www.extta.ind.br)

[vendas@exatta.ind.br](mailto:vendas@exatta.ind.br)

### MEGA FLUX COMÉRCIO DE EQUIPAMENTOS INDUSTRIAIS

Rua Loefgreen, 670, São Paulo/SP - CEP: 04.040-000

Tel.: (11) 5575-4160

[megaflux.net](http://megaflux.net)

### MULTINOX

Rua Pioneiro Miguel Jordão Martinez, 555, Maringá/PR - CEP: 87.065-650

Tel.: (44) 3266-1141

[www.multinox.com.br](http://www.multinox.com.br)

[vendas@multinoxmga.com.br](mailto:vendas@multinoxmga.com.br)

100

## GARFO DESOPERCULADOR DE FAVO DE MEL

### APIAGRO

Rua Ricardina Neiva, 154, Picos/PI - CEP: 64.600-000

Tel.: (89) 3422- 4766 / (89) 3422-4830

[www.apiagro.com.br](http://www.apiagro.com.br)

[apiagro@apiagro.com.br](mailto:apiagro@apiagro.com.br)

### CIA DA ABELHA

Rua José Lobo Filho, Qd 3, Lote 23, Aparecida de Goiânia/GO - CEP: 74.921-000

Tel.: (62) 3282-2232 / (62) 3282-1489

[www.ciadaabelha.com.br](http://www.ciadaabelha.com.br)

### IMESUL METAL APÍCOLA

Rua Goiás, 44, Lages/SC - CEP 88.509-260

Tel.: (49) 3223-3688 / (49) 3223-1424 / [www.imesul.com.br](http://www.imesul.com.br)

101

## LAVADOR E DESCASCADOR DE MANDIOCA

### CHAPADÃO MÁQUINAS

Av. Francisco Barbosa do Nascimento, 233, Canarana/BA - CEP: 44.890-000

Tel.: (74) 3656-2142 / (74) 9979-1121

www.chapadaoconsertos.com

chapadaomaquinas@hotmail.com

### DN INDUSTRIAL

Rod. RJ 196, Km 22, Quissamã/RJ - CEP: 28.735-000

Tel.: (22) 9205-1898

www.dnindustrial.com.br

vendas@dnindustrial.com.br

### HAUBER MACANUDA

Rua Otto Max Pettersen, 158 G3, Joinville/SC - CEP: 89.226-250

Tel.: (47) 3425-5413 / Fax: (47) 3026-3755

macanuda@ig.com.br

vendas@macanuda.com.br

### INDÚSTRIA SANTA CRUZ

Travessa da AABB, 484, Lagarto/SE - CEP: 49.400-000

Tel.: (79) 3631-2739

www.industriasantacruz.com

industriasantacruz@hotmail.com

## LAVADORA DE ALTA PRESSÃO

### ELECTROLUX BRASIL

Rua Senador Accioly Filho, 1.321, Curitiba/PR - CEP: 81.320-000

Tel.: (41) 3340-4321

www.electrolux.com.br

### KARCHER BRASIL

Via Miguel Mechado Campos, 600, Vinhedo/SP - CEP: 13.280-000

Tel.: (19) 3884-9100

www.karcher.com.br

### WAP BRASIL

Rua Francisco Dal Negro, 3.400, São José dos Pinhais/PR - CEP: 83.025-320

Tel.: (41) 3513-9600

wap.ind.br

## LAVADORA DE POLPAS DE PESCADO

### MEC PESCADO

Av. Fundação Shunji Nishimura, 490, Pompéia/SP - CEP: 17.580-000

Tel.: (11) 2626-9131 / (21) 3005-9237

www.mecpescado.webnode.com

mecpescado@gmail.com

#### **LAVADORA DE VEGETAIS POR TURBILHONAMENTO**

##### **AJM EQUIPAMENTOS**

Rua Santos, 2.649, Ribeirão Preto/SP - CEP: 14.075-060

Tel.: (16) 3969-6776 / Fax: (16) 3996-8754

[www.ajmequipamentos.com.br](http://www.ajmequipamentos.com.br)

[falecom@ajmequipamentos.com.br](mailto:falecom@ajmequipamentos.com.br)

##### **INCALFER MÁQUINAS ESPECIAIS**

Rua Cecília, 147, São Paulo/SP - CEP: 03.651-040

Tel.: (11) 3296-7700

[www.incalfer.com.br](http://www.incalfer.com.br)

[incalfer@incalfer.com.br](mailto:incalfer@incalfer.com.br)

##### **INCOTERM**

Av. Eduardo Prado, 1.670, Porto Alegre/RS - CEP: 91.751-000

Tel.: (51) 3245-7100

[www.inconterm.com.br](http://www.inconterm.com.br)

##### **MACALÉ PRODUTOS PARA LATICÍNIOS**

Rua: Humberto de Campos, 42, Juiz de Fora/MG - CEP: 36.045-450

Tel.: (32) 3224-3035

[www.macale.com](http://www.macale.com)

##### **WEST EQUIPAMENTOS**

Rua Jaime Schmitz, 355, Juiz de Fora/MG - CEP: 36.083-013

Tel.: (32) 3224-8558 / Fax: (32) 3224-7955

[www.westequipamentos.com.br](http://www.westequipamentos.com.br)

[west@westequipamentos.com.br](mailto:west@westequipamentos.com.br)

### **104 MATERIAIS E REAGENTES PARA ANÁLISE DE LEITE E OUTROS ALIMENTOS**

##### **CAP-LAB INDÚSTRIA E COMÉRCIO**

Rua Amadis, 116P, Ipiranga, São Paulo/SP - CEP: 04221-000

Tel.: (11) 2063-4242

[www.cap-lab.com.br](http://www.cap-lab.com.br)

[vendas@cap-lab.com.br](mailto:vendas@cap-lab.com.br)

##### **HEXIS CIENTÍFICA**

Rua Antonieta Piva Barranqueiros, 385, Jundiaí/SP - CEP: 13.208-990

Tel.: (11) 4589-2622

[www.hexis.com.br](http://www.hexis.com.br)

[vendas@hexis.com.br](mailto:vendas@hexis.com.br)

### **105**

#### **MESA DE ASPERSÃO PARA LAVAGEM DE FRUTAS**

##### **HAUBER MACANUDA**

Rua Otto Max Pettersen, 158 G3, Joinville/SC - CEP: 89.226-250

Tel.: (47) 3425-5413 / Fax: (47) 3026-3755

[macanuda@ig.com.br](mailto:macanuda@ig.com.br)

[vendas@macanuda.com.br](mailto:vendas@macanuda.com.br)

##### **NPC METETALÚRGICA INDÚSTRIA E COMÉRCIO**

Rua Sônia Almeida, 77, Itabuna/BA - CEP: 45.601-530

Tel.: (73) 3616-1860

[www.npcequipamentos.com.br](http://www.npcequipamentos.com.br)



#### MAX MACHINE

Rua Antônio Raposo Tavares, 206, Atibaia/SP - CEP: 12.944-050

Tel.: (11) 4402-4051

www.maxmachine.com.br

#### MESA DESOPERULADORA DE FAVOS DE MEL

##### APIAGRO

Rua Ricardina Neiva, 154, Picos/PI - CEP: 64.600-000

Tel.: (89) 3422-4766 / (89) 3422-4830

www.apiagro.com.br

apiagro@apiagro.com.br

##### CIA DA ABELHA

Rua José Lobo Filho, Qd 3, Lote 23, Aparecida de Goiânia/GO - CEP: 74.921-000

Tel.: (62) 3282-2232 / (62) 3282-1489

www.ciadaabelha.com.br

##### IMESUL METAL APÍCOLA

Rua Goiás, 44, Lages/SC - CEP 88.509-260

Tel.: (49) 3223-3688 / (49) 3223-1424

www.imesul.com.br

#### MESA EM AÇO INOX

##### BERNAUER AQUICULTURA

Rod. BR 470, Km 71, nº 1.530, Indaial/SC - CEP 89.130-000

Tel.: (47) 3334-0089 / Fax: (47) 3334-0090

www.beraqua.com.br

#### BRUSINOX INDÚSTRIA E COMÉRCIO DE MÁQUINAS E EQUIPAMENTOS

Rua Gregório Diegoli, 125, Brusque/SC - CEP: 88.351-350

Tel.: (47) 3351-0567

www.brusinox.com.br

brusinox@brusinox.com.br

#### CASA DAS DESNATADEIRAS

Rua 205, nº 257, Setor Coimbra, Goiânia/GO - CEP: 74.530-530

Tel.: (62) 3291-1455

www.desnatadeiras.com.br

#### CASA FORTE

Rua Senador Jaime, 251, Goiânia/GO - CEP: 74.525-010

Tel.: (62) 3291-1047

www.casafor.com.br

#### ENGELMAC

Rua Iratema, 459, Bairro Industrial, Toledo/PR - CEP 85.900-000

Tel.: (45) 3378-4078

www.engelmac.com.br

#### HAUBER MACANUDA

Rua Otto Max Pettersen, 158 G3, Joinville/SC - CEP: 89.226-250

Tel.: (47) 3425-5413 / Fax: (47) 3026-3755

macanuda@ig.com.br

vendas@macanuda.com.br

#### MEC PESCADO

Av. Fundação Shunji Nishimura, 490, Pompéia/SP - CEP: 17.580-000

Tel.: (11) 2626-9131 / (11) 3005-9237

www.mecpescado.webnode.com

mecpescado@gmail.com

MECTRONIC – EQUIP. PARA A INDÚSTRIA ALIMENTÍCIA  
Av. Expedicionários de Pompéia, 492, Pompéia/SP - CEP: 17.580-000  
Tel.: (14) 3452-4627 / (14) 3452-4632  
www.inoxmar.net

METALURGICA LISBOA  
Rua São Paulo, 229, Vespasiano/MG - CEP: 33.200-000  
Tel.: (31) 3621-1261  
www.metalurgicalisboa.com.br  
metalboa.vendas@gmail.com

TAMBFLEX INDÚSTRIA DE MÁQUINAS  
Rua Mario Lima, 55 - Limeira/SP  
Tel.: (19) 3443-1607 / (19) 3443-2013 / (19) 3452-7210  
www.tambflex.com.br

108

#### MESA EM AÇO INOX COM CALHA

BERNAUER AQUICULTURA  
Rod. BR 470, Km 71, nº 1.530, Indaial/SC - CEP: 89.130-000  
Tel.: (47) 3334-0089 / Fax: (47) 3334-0090  
www.beraqua.com.br

BRUSINOX INDÚSTRIA E COMÉRCIO DE MÁQUINAS E EQUIPAMENTOS  
Rua Gregório Diegoli, 125, Brusque/SC - CEP: 88.351-350  
Tel.: (47) 3351-0567  
www.brusinox.com.br  
brusinox@brusinox.com.br

#### MESA EM AÇO INOX COM SUPORTES PARA CAIXAS PLÁSTICAS E TORNEIRAS METÁLICAS

BRUSINOX INDÚSTRIA E COMÉRCIO DE MÁQUINAS E EQUIPAMENTOS  
Rua Gregório Diegoli, 125, Brusque/SC - CEP: 88.351-350  
Tel.: (47) 3351-0567  
www.brusinox.com.br  
brusinox@brusinox.com.br

ENGELMAC  
Rua Iratema, 459, Toledo/PR - CEP: 85.900-000  
Tel.: (45) 3378-4078  
www.engelmec.com.br

MEC PESCADO  
Av. Fundação Shunji Nishimura, 490, Distrito Industrial, Pompéia/SP - CEP: 17.580-000  
Tel.: (11) 2626-9131 / (11) 3005-9237  
www.mecpescado.webnode.com  
mecpescado@gmail.com

109

#### MESA PARA INSPEÇÃO DE PARASITAS E ESPINHAS EM PESCADO

BRUSINOX INDÚSTRIA E COMÉRCIO DE MÁQUINAS E EQUIPAMENTOS  
Rua Gregório Diegoli, 125, Brusque/SC - CEP: 88.351-350  
Tel.: (47) 3351-0567  
www.brusinox.com.br  
brusinox@brusinox.com.br

ENGELMAC  
Rua Iratema, 459, Toledo/PR - CEP: 85.900-000  
Tel.: (45) 3378-4078 / www.engelmac.com.br

## SOTRONIC

Rua: José Giacomini, 100, Erechim/RS - CEP: 99.700-000

Tel.: (54) 3522-1898 / (54) 3519-6772

www.sotronic.com.br

## MESA PARA TRIAGEM DE RECICLÁVEIS

### ABILITY PRENSAS ENFARDADEIRAS E EQUIPAMENTOS PARA RECICLAGEM

Rua Frederico Pólo, 407, Americana/SP - CEP: 13.465-580

Tel.: (19) 3405-3420 / (19) 3012-0484 / (19) 99215-0164

www.ability.ind.br

vendas@enfardadeira.com

### BRASILIFT EQUIPAMENTOS DE MOVIMENTAÇÃO DE CARGAS

Rua São Paulo, 2.527, Cascavel/PR - CEP: 85.801-021

Tel.: (45) 3225-2066

www.kubitz.com.br

kubitz@kubitz.com.br

### H-TOTA MÁQUINAS E EQUIPAMENTOS PARA RECICLAGEM

Av. Paraguay, 318, Sorocaba/SP - CEP: 18.025-300

Tel.: (15) 3237-5663 / (15) 99755-5560

www.htota.com.br

juliooc.ramalho@terra.com.br

### KALLIPER EQUIPAMENTOS PARA RECICLAGEM

Rua Tuiuti, 1.649, Cascavel /PR - CEP: 85.811-040

Tel.: (45) 3227-4891

www.kalliper.com.br

kalliperequipamentos@yahoo.com.br

## MESA REFILADORA DE PESCADO

### BERNAUER AQUICULTURA

Rod. BR 470, Km 71, nº 1.530, Indaial/SC - CEP: 89.130-000

Tel.: (47) 3334-0089 / Fax: (47) 3334-0090

www.beraqua.com.br

### BRUSINOX INDÚSTRIA E COMÉRCIO DE MÁQUINAS E EQUIPAMENTOS

Rua Gregório Diegoli, 125, Brusque/SC - CEP: 88.351-350

Tel.: (47) 3351-0567

www.brusinox.com.br

brusinox@brusinox.com.br

### MEC PESCADO

Av. Fundação Shunji Nishimura, 490, Pompéia/SP - CEP: 17.580-000

Tel.: (11) 2626-9131 / (21) 3005-9237

www.mecpescado.webnode.com

mecpescado@gmail.com

## MINI USINA COMPLETA PARA PASTEURIZAÇÃO DE LEITE

### CASA FORTE

Rua Senador Jaime, 251, Goiânia/GO - CEP: 74.525-010

Tel.: (62) 3291-1047

www.casafor.com.br

### MECTRONIC – EQUIP. PARA A INDÚSTRIA ALIMENTÍCIA

Av. Expedicionários de Pompéia, 492, Pompéia/SP - CEP: 17.580-000

Tel.: (14) 3452-4627 / (14) 3452-4632

www.inoxmar.net

#### SUMÁ INDÚSTRIA E COMÉRCIO

Rua São Luis do Paraitinga, 1.458, Campinas/SP - CEP: 13.030-105

Tel.: (19) 3272-9005

www.sumaind.com.br

#### TAMBFLEX INDÚSTRIA DE MÁQUINAS

Rua Mario Lima, 55 - Limeira/SP

Tel.: (19) 3443-1607 / (19) 3443-2013 / (19) 3452-7210

www.tambflex.com.br

#### MODELADORA DE PÃES

##### BRASFORNO

Rua Rio de Janeiro, 834, Santana de Parnaíba/SP - CEP: 06.530-020

Tel.: (11) 4156-3553

www.brasforno.com.br

##### CAMARGO & GOMIERO INDÚSTRIA E COMÉRCIO DE FORNOS

Rua do Orfanato, 1.331, São Paulo/SP - CEP: 03.131-016

Tel.: (11) 2965-4263 / Fax: (11) 2965-4263

www.ferri.com.br

##### ECO EQUIPAMENTOS

Rua Alba, 1066/1076, São Paulo/SP - CEP:04.346-000

Tel.: (11) 5563-2452 / (11) 5562-1107 / Fax: (11) 5563-9525

www.eco.com.br

#### MOENDA DE CANA

##### DN INDUSTRIAL

Rod. RJ 196, Km 22, Quissamã/RJ - CEP: 28.735-000

Tel.: (22) 9205-1898

www.dnindustrial.com.br

vendas@dnindustrial.com.br

##### HAUBER MACANUDA

Rua Otto Max Pettersen, 158 G3, Joinville/SC - CEP: 89.226-250

Tel.: (47) 3425-5413 / Fax: (47) 3026-3755

macanuda@ig.com.br

vendas@macanuda.com.br

#### MOINHO PARA FARINHA DE ROSCA

##### G. PANIZ

Rua Adolfo Randazzo, 2010, Caxias do Sul/RS - CEP: 95.034-970

Tel.: (54) 2101-3400

www.gpaniz.com.br

gpaniz@gpaniz.com.br

##### PRÁTICA PRODUTOS S.A.

Rod. BR 459, Km 101, Pouso Alegre/MG - CEP: 37.550-000

Tel.: (35) 3449-1200

www.praticafornos.com.br

##### PROGÁS EQUIPAMENTOS

Rua Eustáquio Mascarello, 512, Caxias do Sul/RS - CEP: 95.110-325

Tel.: (54) 3209-5800 / www.progas.com.br



## **MOLDADEIRA DE MUSSARELA**

### **CASA FORTE**

Rua Senador Jaime, 251, Goiânia/GO - CEP: 74.525-010

Tel.: (62) 3291-1047

[www.casafor.com.br](http://www.casafor.com.br)

### **LAMBARINOX**

Rua José Capistrano, 636, Lambari/MG - CEP: 37.480-000

Tel.: (35) 3271-1173

[www.lambarinox.com.br](http://www.lambarinox.com.br)

### **MECTRONIC – EQUIP. PARA A INDÚSTRIA ALIMENTÍCIA**

Av. Expedicionários de Pompéia, 492, Pompéia/SP - CEP: 17.580-000

Tel.: (14) 3452-4627 / (14) 3452-4632

[www.inoxmar.net](http://www.inoxmar.net)

## **PÁ PARA GELO EM AÇO INOX**

### **HEXIS CIENTÍFICA**

Rua Antonieta Piva Barranqueiros, 385, Jundiaí/SP - CEP: 13.208-990

Tel.: (11) 4589-2622

[www.hexis.com.br](http://www.hexis.com.br)

[vendas@hexis.com.br](mailto:vendas@hexis.com.br)

### **INCOTERM**

Av. Eduardo Prado, 1.670, Porto Alegre/RS - CEP: 91.751-000

Tel.: (51) 3245-7100

[www.inconterm.com.br](http://www.inconterm.com.br)

## **MACALÉ PRODUTOS PARA LATICÍNIOS**

Rua Humberto de Campos, 42, Juiz de Fora/MG - CEP: 36.045-450

Tel.: (32) 3224-3035

[www.macale.com](http://www.macale.com)

## **PADRONIZADORA DE LEITE**

### **CASA DAS DESNATADEIRAS**

Rua 205, nº 257, Goiânia/GO - CEP: 74.530-530

Tel.: (62) 3291-1455

[www.desnatadeiras.com.br](http://www.desnatadeiras.com.br)

### **CASA FORTE**

Rua Senador Jaime, 251, Goiânia/GO - CEP: 74.525-010

Tel.: (62) 3291-1047

[www.casafor.com.br](http://www.casafor.com.br)

### **WEST EQUIPAMENTOS**

Rua Jaime Schmitz, 355, Juiz de Fora/MG - CEP: 36.083-013

Tel.: (32) 3224-8558 / Fax: (32) 3224-7955

[www.westequipamentos.com.br](http://www.westequipamentos.com.br)

[west@westequipamentos.com.br](mailto:west@westequipamentos.com.br)

## **PALLET EM POLIPROPILENO**

### **GECAL INDÚSTRIA E COMÉRCIO DE PLÁSTICOS**

Av. Brasil, 19.001, Rio de Janeiro/RJ - CEP: 21.530-900

Tel.: (21) 2471-7205

**INJESUL**

Rua José Capistrano, 1ª Travessa, 77, Lambari/MG - CEP: 37.480-000

Tel.: (35) 3271-8930

www.injesul.com.br

**LOGITEK**

Rua Princesa Cristina, 100, Nova Iguaçu/RJ - CEP: 26.225-730

Tel.: (21) 3167-5367 / (21) 3167-5368 / (21) 2697-1636

www.logitek.com.br

vendas@logitek.com.br

**NPC METETALÚRGICA INDÚSTRIA E COMÉRCIO**

Rua Sônia Almeida, 77, Itabuna/BA - CEP: 45.601-530

Tel.: (73) 3616-1860

www.npcequipamentos.com.br

**116****PLASTITALIA**

Alameda 3º Sargento Alcides de Oliveira, 549, São Paulo/SP - CEP: 02.145-045

Tel.: (11) 4063-5587

www.plastitalia.com.br

**TECONTRI INDÚSTRIA DE PLÁSTICOS**

Rod. RS 324, Km 75, nº 1.001, Vila Maria/RS - CEP: 99.155-000

Tel.: (54) 3359-2400

www.tecnotri.com.br

**PENEIRA PARA BALDE COLETOR DE MEL****APIAGRO**

Rua Ricardina Neiva, 154, Picos/PI - CEP: 64.600-000

Tel.: (89) 3422-4766 / (89) 3422-4830

www.apiagro.com.br

apiagro@apiagro.com.br

**CIA DA ABELHA**

Rua José Lobo Filho, Qd 3, Lote 23, Aparecida de Goiânia/GO - CEP: 74.921-000

Tel.: (62) 3282-2232 / (62) 3282-1489

www.ciadaabelha.com.br

**IMESUL METAL APÍCOLA**

Rua Goiás, 44, Lages/SC - CEP 88.509-260

Tel.: (49) 3223-3688 / (49) 3223-1424

www.imesul.com.br

**117****PENEIRA VIBRATÓRIA DE ALIMENTOS****CHAPADÃO MÁQUINAS**

Av. Francisco Barbosa do Nascimento, 233, Canarana/BA - CEP: 44.890-000

Tel.: (74) 3656-2142 / (74) 99791121

www.chapadaoconsertos.com

chapadaomaquinas@hotmail.com

**DN INDUSTRIAL**

Rod. RJ 196, Km 22, Quissamã/RJ - CEP: 28.735-000

Tel.: (22) 9205-1898

www.dnindustrial.com.br / vendas@dnindustrial.com.br

**HAUBER MACANUDA**

Rua Otto Max Pettersen, 158 G3, Joinville/SC - CEP: 89.226-250

Tel.: (47) 3425-5413 / Fax: (47) 3026-3755

macanuda@ig.com.br

vendas@macanuda.com.br

**INDÚSTRIA SANTA CRUZ**

Travessa da AABB, 484, Lagarto/SE - CEP: 49.400-000

Tel.: (79) 3631-2739

www.industriasantacruz.com

industriasantacruz@hotmail.com

**PRENSA HIDRÁULICA**

**118**

**BRASILIFT EQUIPAMENTOS DE MOVIMENTAÇÃO DE CARGAS**

Rua São Paulo, 2.527, Cascavel/PR - CEP: 85.801-021

Tel.: (45) 3225-2066

www.kubitz.com.br

kubitz@kubitz.com.br

**CONEMAG EQUIPAMENTOS HIDRÁULICOS E PNEUMÁTICOS**

Av. Marginal Engenheiro Camillo Dinucci, 5.717, Araraquara/SP - CEP: 14.808-100

Tel.: (16) 3333-6966

www.prensasconemag.com.br

vendas.emerson@prensasconemag.com.br

**FHS REPRESENTAÇÕES COMERCIAIS**

Praça Tcheco, 97 A, São Paulo/SP - CEP: 05.057-080

Tel.: (11) 3641-0611 / (11) 3641-7938

www.sarno.com.br / fhsarno@sarno.com.br

**FORZAN**

Rua Tuiuti, 3.965, Joinville/SC - CEP: 89.226-001

Tel.: (47) 3467-6376 / (47) 3427-2873

www.forzan.com.br

**KALLIPER EQUIPAMENTOS PARA RECICLAGEM**

Rua Tuiuti, 1.649, Cascavel/PR - CEP: 85.811-040

Tel.: (45) 3227-4891

www.kalliper.com.br

kalliperequipamentos@yahoo.com.br

**USITOM MÁQUINAS E PRENSAS**

Rua Venezuela, 65, Santa Bárbara d' Oeste/SP - CEP: 13.450-192

Tel.: (19) 3463-8631 / (19) 98132-7386

www.usitom.com.br

contato@usitom.com.br

**119**

**PRENSA MANUAL**

**CHAPADÃO MÁQUINAS**

Av. Francisco Barbosa do Nascimento, 233, Canarana/BA - CEP: 44.890-000

Tel.: (74) 3656-2142 / (74) 9979-1121

www.chapadaoconsertos.com

chapadaomaquinas@hotmail.com

**HAUBER MACANUDA**

Rua Otto Max Pettersen, 158 G3, Joinville/SC - CEP: 89.226-250

Tel.: (47) 3425-5413 / Fax: (47) 3026-3755

macanuda@ig.com.br

vendas@macanuda.com.br

#### INDÚSTRIA SANTA CRUZ

Travessa da AABB, 484, Lagarto/SE - CEP: 49.400-000

Tel.: (79) 3631-2739

[www.industriasantacruz.com](http://www.industriasantacruz.com)

[industriasantacruz@hotmail.com](mailto:industriasantacruz@hotmail.com)

#### PRENSA MECÂNICA

##### BIASINOX

Rua Francisco de Biaso, 100, Lambari/MG - CEP: 37.480-000

Tel.: (35) 3271-9100

[www.biasinox.com.br](http://www.biasinox.com.br)

##### CASA FORTE

Rua Senador Jaime, 251, Goiânia/GO - CEP: 74.525-010

Tel.: (62) 3291-1047

[www.casafor.com.br](http://www.casafor.com.br)

##### MECTRONIC – EQUIPAMENTOS PARA A INDÚSTRIA ALIMENTÍCIA

Av. Expedicionários de Pompéia, 492, Pompéia/SP - CEP: 17.580-000

Tel.: (14) 3452-4627 / (14) 3452-4632

[www.inoxmar.net](http://www.inoxmar.net)

##### SUMÁ INDÚSTRIA E COMÉRCIO

Rua São Luis do Paraitinga, 1.458, Campinas/SP - CEP: 13.030-105

Tel.: (19) 3272-9005

[www.sumaind.com.br](http://www.sumaind.com.br)

#### PROCESSADOR DE VEGETAIS COM FATIADOR CENTRÍFUGO

##### ENGELMAC

Rua Iratema, 459, Bairro Industrial, Toledo/PR - CEP: 85.900-000

Tel.: (45) 3378-4078

[www.engelmec.com.br](http://www.engelmec.com.br)

#### PROCESSADORA DE FOLHAS ALIMENTADA POR ESTEIRA

##### AJM EQUIPAMENTOS

Rua Santos, 2.649, Ribeirão Preto/SP - CEP: 14.075-060

Tel.: (16) 3969-6776 / Fax: (16) 3996-8754

[www.ajmequipamentos.com.br](http://www.ajmequipamentos.com.br)

[falecom@ajmequipamentos.com.br](mailto:falecom@ajmequipamentos.com.br)

##### INCALFER MÁQUINAS ESPECIAIS

Rua Cecília, 147, São Paulo/SP - CEP: 03.651-040

Tel.: (11) 3296-7700

[www.incalfer.com.br](http://www.incalfer.com.br)

[incalfer@incalfer.com.br](mailto:incalfer@incalfer.com.br)

#### PRODUTOS QUÍMICOS E ADITIVOS PARA PRODUTOS LÁCTEOS

##### ABC COMÉRCIO E REPRESENTAÇÕES

Rua Dr. João do Couto, 347, Itaperuna/RJ - CEP: 28.300-000

Tel.: (22) 3824-2663



**CASA DO QUEIJEIRO**

Rua Paracatu, 1.000, Juiz de Fora/MG - CEP: 36047-040

Tel.: (32) 3224-3016

[www.queijosnobrasil.com.br](http://www.queijosnobrasil.com.br)

**CASA FORTE**

Rua Senador Jaime, 251, Goiânia/GO - CEP: 74.525-010

Tel.: (62) 3291-1047

[www.casafor.com.br](http://www.casafor.com.br)

**CP KELCO BRASIL S.A**

Rua Teixeira Marques, 845, Limeira/SP - CEP: 13.485-127

Tel.: (19) 3404-4600

[www.cpkelco.com](http://www.cpkelco.com)

[solutions@cpkelco.com](mailto:solutions@cpkelco.com)

**122****DANISCO BRASIL**

Rod. Raposo Tavares, Km 27,2, Cotia/SP - CEP: 06.707-000

Tel.: (11) 4613-3800

[www.danisco.com](http://www.danisco.com)

**DÁXIA DOCE AROMA INDÚSTRIA E COMERCIO**

Rua Cantagalo, 74 - 17º andar, São Paulo/SP - CEP: 03.319-000

Tel.: (11) 2633-3000

[www.docearoma.com.br](http://www.docearoma.com.br)

**GRUPO BV**

Rua Eloi Cerqueira, 132, São Paulo/SP - CEP: 03.062-010

Tel.: (11) 2799-6777

[www.grupobv.com.br](http://www.grupobv.com.br)

**MACALÉ PRODUTOS PARA LATICÍNIOS**

Rua:Humberto de Campos, 42, Juiz de Fora/MG - CEP: 36.045-450

Tel.: (32) 3224-3035

[www.macale.com](http://www.macale.com)

**PLURY QUÍMICA**

Rua Serra da Borborema, 262/270, Diadema/SP - CEP: 09.930-580

Tel.: (11) 4093-5352

[pluryquimica@pluryquimica.com.br](mailto:pluryquimica@pluryquimica.com.br)

[www.pluryquimica.com.br](http://www.pluryquimica.com.br)

**TKC COMÉRCIO**

Rua Frei Luiz de Souza, 878, Contagem/MG - CEP: 30530-310

Tel.: (31) 3376-2072

**TRIPOCEL**

Rua Goitacazes, 647 - Lj. 81, Belo Horizonte/MG - CEP: 30.190-050

Tel.: (31) 3274-0333

[www.tripocel.com.br](http://www.tripocel.com.br)

**REFRATÔMETRO DE CAMPO****BIOSYSTEM**

Rua Maurilio da Cruz, 49, São José dos Pinhais/PR - CEP: 80.035-230

Tel.: (41) 3353-1010

[www.biosystem.com.br](http://www.biosystem.com.br)

**123**

**BUNKER COMERCIAL**

Rua Santa Albertina, 487 - Galpão 01, Piracicaba/SP - CEP: 13.414-316

Tel.: (19) 2105-3100 / Fax: (19) 2105-3110

www.unker.ind.br

**HAUBER MACANUDA**

Rua Otto Max Pettersen, 158 G3, Joinville/SC - CEP: 89.226-250

Tel.: (47) 3425-5413 / Fax: (47) 3026-3755

macanuda@ig.com.br

vendas@macanuda.com.br

**HEXIS CIENTÍFICA**

Rua Antonieta Piva Barranqueiros, 385, Jundiaí/SP - CEP: 13.208-990

Tel.: (11) 4589-2622

www.hexis.com.br

vendas@hexis.com.br

**124****SPLABOR**

Rua Walt Disney, 155, Presidente Prudente/SP - CEP: 19.050-180

Tel.: (18) 2104-9090

www.splabor.com.br

cotacao@splabor.com.br

**REFRATÔMETRO PARA MEL****APILANI - MÁQUINAS E EQUIPAMENTOS TÉCNICOS**

Rua XV de Novembro, 470, Duque de Caxias/RJ - CEP: 206565-130

Tel.: (21) 2771-6972

www.apilani.com.br

**INSTRUTEMP INSTRUMENTOS DE MEDIÇÃO**

Rua Fernandes Vieira, 156, São Paulo/SP - CEP: 03.059-023

Tel.: (11) 3488-0200

www.instrutemp.com.br

marketing@instrutemp.com.br

**SPLABOR**

Rua Walt Disney, 155, Presidente Prudente/SP - CEP: 19.050-180

Tel.: (18) 2104-9090

www.splabor.com.br

cotacao@splabor.com.br

**RESFRIADOR DE ÁGUA PARA PREPARO DE MASSA DE PANIFICAÇÃO****ECO EQUIPAMENTOS**

Rua Alba, 1.066/1076, São Paulo/SP - CEP:04.346-000

Tel.: (11) 5563-2452 / (11) 5562-1107 / Fax: (11) 5563-9525

www.eco.com.br

**125****CAMARGO & GOMIERO INDÚSTRIA E COMÉRCIO DE FORNOS**

Rua do Orfanato, 1.331, São Paulo/SP - CEP: 03.131-016

Tel.: (11) 2965-4263 / Fax: (11) 2965-4263

www.ferri.com.br

**PERFECTA CURITIBA**

Rodovia BR 277 Curitiba/Ponta Grossa, 5.040, Curitiba/PR - CEP: 82.305-200

Tel.: (41) 3370-1000 / Fax: (41) 3370-1006

www.perfecta.com.br

## **RODO PARA CAFÉ EM AÇO GALVANIZADO**

### **BELLOTA FERRAMENTAS AGRÍCOLAS**

Rodovia BR 470, Km 73,5, Indaial/SC - CEP: 89.130-000

Tel.: (47) 3301-8000 / Fax: (47) 3301-8038

[www.bellota.com.br](http://www.bellota.com.br)

### **CADIOLI IMPLEMENTOS AGRÍCOLAS**

Rua Jaboticabal, 386, Matão/SP - CEP: 15.990-464

Tel.: (16) 3383-3833

[www.cadiolli.com.br](http://www.cadiolli.com.br)

### **GRANJTEC EQUIPAMENTOS AVÍCOLAS**

Rua dos Trabalhadores, 109, Monte Santo de Minas/MG - CEP: 37.958-000

Tel.: (35) 3591-3000 / Fax: (35) 3591-4798

[www.granjitec.com.br](http://www.granjitec.com.br)

## **SACARIA EM JUTA**

### **BRASRAFIA INDÚSTRIA E COMÉRCIO DE EMBALAGENS**

Avenida Sete, 4.015, Campo Grande/MS - CEP: 79.108-620

Tel.: (67) 3365-6500

[www.brasrafia.com.br](http://www.brasrafia.com.br)

### **COMPANHIA TÊXTIL DE CASTANHAL**

Rua Marechal Deodoro da Fonseca, 1.360, Castanhal/PA - CEP: 68.745-690

Tel.: (91) 3311-2000 / Fax: (91) 3311-2099

[www.castanhal.com.br](http://www.castanhal.com.br)

### **MORETTO SACARIAS**

Avenida Marechal Costa e Silva, 2.998, Ribeirão Preto/SP - CEP: 14.075-600

Tel.: (16) 3626-1049

[www.morettosacarias.com.br](http://www.morettosacarias.com.br)

[contato@morettosacarias.com.br](mailto:contato@morettosacarias.com.br)

### **SACARIA IMPERIAL**

Rua Janda, 35, Vargem Grande do Sul/SP - CEP: 13.880-000

Tel.: (19) 3641-4555

[www.sacariaimperial.com.br](http://www.sacariaimperial.com.br)

### **TONON SACARIAS**

Rua João Dorico, 218, São João da Boa Vista/SP - CEP: 13.871-147

Tel.: (19) 3631-8368 / (19) 99137-0402

[www.sacariatonon.com.br](http://www.sacariatonon.com.br)

## **SACHETEIRA DE MEL COM ACIONAMENTO POR PEDAL**

### **GUTIERREZ MÁQUINAS**

Rua Fava de Lobo, 222, São Paulo/SP - CEP: 03.244-080

Tel.: (11) 2116-2333 / (11) 2717-2532

[www.gutierrezmaquinas.com.br](http://www.gutierrezmaquinas.com.br)

### **MECA INDÚDTRIA ELETRÔNICA E DE AUTOMAÇÃO**

Rua Delmira Agustini, 320, São Paulo/SP - CEP: 04.327-050

Tel.: (11) 5588-0444 / (11) 5588-4557 / (11) 5588-1888

[meca@grupokp.com.br](mailto:meca@grupokp.com.br)

[renato.salles@hotmail.com](mailto:renato.salles@hotmail.com)

## **SELADORA A VÁCUO**

HAUBER MACANUDA

Rua Otto Max Pettersen, 158 G3, Joinville/SC - CEP: 89.226-250

Tel.: (47) 3425-5413 / Fax: (47) 3026-3755

macanuda@ig.com.br

vendas@macanuda.com.br

MECTRONIC - EQUIP. PARA A INDÚSTRIA ALIMENTÍCIA

Av. Expedicionários de Pompéia, 492, Pompéia/SP - CEP: 17.580-000

Tel.: (14) 3452-4627 / (14) 3452-4632

www.inoxmar.net

PROTERVAC

Av. Dr. Rodrigues Alves, 80/82, São Caetano do Sul/SP - CEP: 09.520-300

Tel.: (11) 2770-5000 / (11) 2770-5001

www.protervac.com.br

SELOVAC

Rua Vigário Taques Bittencourt, 156, São Paulo/SP - CEP: 04.755-060

Tel.: (11) 5643-5599

www.selovac.com.br

TECMAQ

Rua Iturama, 41, São Paulo/SP - CEP: 03.035-010

Tel.: (11) 2618-551 / (11) 2693-9774 / (11) 2695-8288

www.tecmaq.com.br

## **SELADORA DE PEDAL**

EUROMAX INDÚSTRIA DE MÁQUINAS

Rua Maria Lucia Duarte, 512, São Paulo/SP - CEP: 05.172-000

Tel.: (11) 3903-7374

www.euromax.com.br

euromax@euromax.com.br

DRIMAR COMÉRCIO DE EQUIPAMENTOS E MATERIAIS PARA ESCRITÓRIO

Rua Primeiro de Março, 196, São Paulo/SP - CEP: 04.044-040

Tel.: (11) 2353-5300

www.drimar.com.br

SUPRIMAX

Rua Stefano, 35, São Paulo/SP - CEP: 01.521-030

Tel.: (11) 3207-7322

www.suprimax.com.br

## **SERRA-FITA PARA OSSOS**

BECCARO EQUIPAMENTOS INDUSTRIAIS

Rua Alfio Vitório Dal Pra, 210, Rio Claro/SP - CEP: 13.505-759

Tel.: (19) 3522 -1100 / (19) 3534-1600

www.beccaro.com.br

beccaro@beccaro.com.br

CAF MÁQUINAS

Av. 70 A, nº 1.185, Rio Claro/SP - CEP: 13.506-450

Tel.: (19) 3527-3654

www.cafmaquinas.com.br



**INDÚSTRIAS JAMAR**

Rua Estados Unidos, 1.600, Tupã/SP - CEP: 17.606-020

Tel.: (14) 3441-1616

www.jamar.ind.br

**SUPORTES PARA BIG-BAGS****ABILITY PRENSAS ENFARDADEIRAS E EQUIPAMENTOS PARA RECICLAGEM**

Rua Frederico Pólo, 407, Americana/SP - CEP: 13.465-580

Tel.: (19) 3405-3420 / (19) 3012-0484 / (19) 99215-0164

www.ability.ind.br

vendas@enfardadeira.com

**HECFIL MÁQUINAS E EQUIPAMENTOS INDUSTRIAIS**

Rod.SP 351, Km 132 - Trevo de Acesso à Terra Roxa, Viradouro/SP - CEP: 14.740-000

Tel.: (17) 3392-1041 / (17) 3392-2329

www.hecfil.com.br

hecfil@hecfil.com.br

**LONGA INDUSTRIAL**

Av. das Monções, 151, Porto Feliz/SP - CEP: 18.540-000

Tel.: (15) 3262-8100

www.longa.com.br

longa@longa.com.br

**TACHO A VAPOR COM MECANISMO BASCULANTE****CASA FORTE**

Rua Senador Jaime, 251, Goiânia/GO - CEP: 74.525-010

Tel.: (62) 3291-1047

www.casafor.com.br

**DN INDUSTRIAL**

Rod. RJ 196, Km 22, Quissamã/RJ - CEP: 28.735-000

Tel.: (22) 9205-1898

www.dnindustrial.com.br

vendas@dnindustrial.com.br

**HAUBER MACANUDA**

Rua Otto Max Pettersen, 158 G3, Joinville/SC - CEP: 89.226-250

Tel.: (47) 3425-5413 / Fax: (47) 3026-3755

macanuda@ig.com.br

vendas@macanuda.com.br

**INOXUL INDÚSTRIA E COMÉRCIO**

Rua José Capistrano, 1ª Travessa, 77, Lambari/MG - CEP: 37.480-000

Tel.: (35) 3271-1223 / Fax: (35) 3271-2397

www.inoxul.com.br

inoxul@inoxul.com.br

**MECTRONIC – EQUIP. PARA A INDÚSTRIA ALIMENTÍCIA**

Av. Expedicionários de Pompéia, 492, Pompéia/SP - CEP: 17.580-000

Tel.: (14) 3452-4627 / (14) 3452-4632

www.inoxmar.net

TAMBFLEX INDÚSTRIA DE MÁQUINAS  
Rua Mario Lima, 55, Limeira/SP  
Tel. (19) 3443-1607 / (19) 3443.2013 / (19) 3452-7210  
www.tambflex.com.br

#### TANQUE DECANTADOR PARA LIMPEZA DO CALDO DE CANA

DN INDUSTRIAL  
Rod. RJ 196, Km 22, Quissamã/RJ - CEP: 28.735-000  
Tel.: (22) 9205-1898  
www.dnindustrial.com.br  
vendas@dnindustrial.com.br

HAUBER MACANUDA  
Rua Otto Max Pettersen, 158 G3, Joinville/SC - CEP: 89.226-250  
Tel.: (47) 3425-5413 / Fax: (47) 3026-3755  
macanuda@ig.com.br  
vendas@macanuda.com.br

#### TANQUE DE COAGULAÇÃO DE LEITE

CASA FORTE  
Rua Senador Jaime, 251, Goiânia/GO - CEP: 74.525-010  
Tel.: (62) 3291-1047  
www.casafor.com.br

HAUBER MACANUDA  
Rua Otto Max Pettersen, 158 G3, Joinville/SC - CEP: 89.226-250  
Tel.: (47) 3425-5413 / Fax: (47) 3026-3755  
macanuda@ig.com.br / vendas@macanuda.com.br

#### TANQUE DE DECANTAÇÃO DE MEL

APIAGRO  
Rua Ricardina Neiva, 154, Picos/PI - CEP: 64.600-000  
Tel.: (89) 3422-4766 / (89) 3422-4830  
www.apiagro.com.br  
apiagro@apiagro.com.br

CIA DA ABELHA  
Rua José Lobo Filho, Qd 3, Lote 23, Aparecida de Goiânia/GO - CEP: 74.921-000  
Tel.: (62) 3282-2232 / (62) 3282-1489  
www.ciadaabelha.com.br

IMESUL METAL APÍCOLA  
Rua Goiás, 44, Lages/SC - CEP 88.509-260  
Tel.: (49) 3223-3688 / (49) 3223-1424  
www.imesul.com.br

#### TANQUE DE EXPANSÃO DIRETA PARA RESFRIAMENTO DE LEITE

CASA FORTE  
Rua Senador Jaime, 251, Goiânia/GO - CEP: 74.525-010  
Tel.: (62) 3291-1047  
www.casafor.com.br

#### CONGEL RESFRIADORES

Rua João Paulo II, 256, Missal/PR - CEP: 85.890-000

Tel.: (45) 3244-1323

[www.congelresfriadores.com.br](http://www.congelresfriadores.com.br)

#### DEC BRASIL

Rod. GO 070, Km 1 (saída para Inhumas), Goiânia/GO - CEP: 74.470-360

Tel.: (62) 3501-3100 / (62) 3597-2003

[www.decbrasil.com.br/home](http://www.decbrasil.com.br/home)

#### FRIGOMOR INDÚSTRIA E COMÉRCIO

Rua Arthur Castro, 99, São Carlos/SP - CEP: 13.570-410.

Tel.: (16) 2107-4242 / (16) 2107-4249

[www.frigomor.com.br](http://www.frigomor.com.br)

[vendas@frigimor.com.br](mailto:vendas@frigimor.com.br)

#### INOXUL INDÚSTRIA E COMÉRCIO

Rua José Capistrano, 1ª Travessa, 77, Lambari/MG - CEP: 37.480-000

Tel.: (35) 3271-1223 / Fax: (35) 3271-2397

[www.inoxul.com.br](http://www.inoxul.com.br)

[inoxul@inoxul.com.br](mailto:inoxul@inoxul.com.br)

#### TANQUE DE IMERSÃO DE FRUTAS

##### HAUBER MACANUDA

Rua Otto Max Pettersen, 158 G3, Joinville/SC - CEP: 89.226-250

Tel.: (47) 3425-5413 / Fax: (47) 3026-3755

[macanuda@ig.com.br](mailto:macanuda@ig.com.br) / [vendas@macanuda.com.br](mailto:vendas@macanuda.com.br)

#### NPC METETALÚRGICA INDÚSTRIA E COMÉRCIO

Rua Sônia Almeida, 77, Itabuna/BA - CEP: 45.601-530

Tel: (73) 3616-1860

[www.npcequipamentos.com.br](http://www.npcequipamentos.com.br)

#### MAX MACHINE

Rua Antônio Raposo Tavares, 206, Atibaia/SP - CEP: 12.944-050

Tel.: (11) 4402-4051

[www.maxmachine.com.br](http://www.maxmachine.com.br)

#### TANQUE DE PASTEURIZAÇÃO DE FRUTAS PROCESSADAS

##### BELLINOX EQUIPAMENTOS INDUSTRIAIS

Rod. RST 470, Km 236, Carlos Barbosa/RS - CEP: 95.185-000

Tel.: (54) 3461-2150 / (54) 3461-2888 / (54) 3037-3500

[www.bellinox.com.br](http://www.bellinox.com.br)

##### EB INOX EQUIPAMENTOS INDUSTRIAIS

Av. Educador Paulo Freire, 777, São Paulo/SP - CEP: 02.180-000

Tel.: (11) 6954-4011

[www.ebinox.com.br](http://www.ebinox.com.br)

##### MARCONI EQUIPAMENTOS PARA LABORATÓRIO

Rua Rafael Ducatti, 260, Piracicaba/SP - CEP: 13.405-970

Tel.: (19) 3412-1010

[www.marconi.com.br](http://www.marconi.com.br)

[marconi@marconi.com.br](mailto:marconi@marconi.com.br)

### **TANQUE DE RECEPÇÃO DE LEITE**

#### **CASA DAS DESNATADEIRAS**

Rua 205, nº 257, Goiânia/GO - CEP: 74.530-530

Tel.: (62) 3291-1455

[www.desnatadeiras.com.br](http://www.desnatadeiras.com.br)

#### **MIRAINOX**

Rod. Ataulfo Alves, 145, Mirai/MG - CEP: 36.790-000

Tel.: (32) 3426-1764

[www.mirainox.com.br](http://www.mirainox.com.br)

#### **WEST EQUIPAMENTOS**

Rua Jaime Schmitz, 355, Juiz de Fora/MG - CEP: 36.083-013

Tel.: (32) 3224-8558 / Fax: (32) 3224-7955

[www.westequipamentos.com.br](http://www.westequipamentos.com.br)

[west@westequipamentos.com.br](mailto:west@westequipamentos.com.br)

### **TANQUE DE SALGA DE QUEIJO**

#### **CASA FORTE**

Rua Senador Jaime, 251, Goiânia/GO - CEP: 74.525-010

Tel.: (62) 3291-1047

[www.casafor.com.br](http://www.casafor.com.br)

#### **FIBRAV**

Rua Joaquim Andre de Carvalho, 1.800, Lambari/MG - CEP: 37.480-000

Tel.: 0800-035-3004

[www.fibrav.com.br](http://www.fibrav.com.br)

### **MECTRONIC – EQUIPAMENTOS PARA A INDÚSTRIA ALIMENTÍCIA**

Av. Expedicionários de Pompéia, 492, Pompéia/SP - CEP: 17.580-000

Tel.: (14) 3452-4627 / (14) 3452-4632

[www.inoxmar.net](http://www.inoxmar.net)

### **TANQUE PARA ADAPTAÇÃO DE CHUVEIROS PARA LAVAGEM DE VEGETAIS**

#### **METALURGICA LISBOA**

Rua São Paulo, 229, Vespasiano/MG - CEP: 33.200-000

Tel.: (31) 3621-1261

[www.metalurgicalisboa.com.br](http://www.metalurgicalisboa.com.br)

[metalboa.vendas@gmail.com](mailto:metalboa.vendas@gmail.com)

#### **PALMETAL METALÚRGICA**

Rua Rio Apa, 188, Rio de Janeiro/RJ - CEP: 21.250-570

Tel.: (21) 2481-6453 / (21) 2481-7148 / (21) 2481-6023

[www.palmetal.com.br](http://www.palmetal.com.br)

[palmetal@palmetal.com.br](mailto:palmetal@palmetal.com.br)

### **TANQUE EM AÇO INOX PARA GLAZEAMENTO DE PESCADO**

#### **MEC PESCADO**

Av. Fundação Shunji Nishimura, 490, Pompéia/SP - CEP: 17.580-000

Tel.: (11) 2626-9131 / (11) 3005-9237

[www.mecpescado.webnode.com](http://www.mecpescado.webnode.com)

[mecpescado@gmail.com](mailto:mecpescado@gmail.com)



#### PDN REFRIGERAÇÃO

Rua Rio do Oeste, 151, São Paulo/SP - CEP: 082.10110

Tel.: (11) 2535-6413 / (11) 8645-9920

#### RIOFRIO

Estrada da Pedra, 980, Rio de Janeiro/RJ - CEP: 23.520-241

Tel.: (21) 3313-2982

[www.riofrio.com.br](http://www.riofrio.com.br)

[comercial@riofrio.com.br](mailto:comercial@riofrio.com.br)

#### TANQUE PARA ACONDICIONAMENTO DE GELO

#### MEC PESCADO

Av. Fundação Shunji Nishimura, 490, Pompéia/SP - CEP: 17.580-000

Tel.: (11) 2626-9131 / (11) 3005-9237

[www.mecpescado.webnode.com](http://www.mecpescado.webnode.com)

[mecpescado@gmail.com](mailto:mecpescado@gmail.com)

#### PDN REFRIGERAÇÃO

Rua Rio do Oeste, 151, São Paulo/SP - CEP: 082.10110

Tel.: (11) 2535-6413 / (11) 8645-9920

#### RIOFRIO

Estrada da Pedra, 980, Rio de Janeiro/RJ - CEP: 23.520-241

Tel.: (21) 3313-2982

[www.riofrio.com.br](http://www.riofrio.com.br)

[comercial@riofrio.com.br](mailto:comercial@riofrio.com.br)

#### TANQUE PARA FABRICAÇÃO DE QUEIJO

#### MECTRONIC - EQUIP. PARA A INDÚSTRIA ALIMENTÍCIA

Av. Expedicionários de Pompéia, 492, Pompéia/SP - CEP: 17.580-000

Tel.: (14) 3452-4627 / (14) 3452-4632

[www.inoxmar.net](http://www.inoxmar.net)

#### TAMBFLEX INDÚSTRIA DE MÁQUINAS

Via Jurandyr Paixão, 2.800, Limeira/SP - CEP: 13.481-149

Tel.: (19) 3443-1607 / 3443-2013

[www.tambflex.com.br](http://www.tambflex.com.br)

#### TANQUE PARA SANITIZAÇÃO E ENXÁGUE DE VEGETAIS

#### WEST EQUIPAMENTOS

Rua Jaime Schmitz, 355, Juiz de Fora/MG - CEP: 36.083-013

Tel.: (32) 3224-8558 / Fax: (32) 3224-7955

[www.westequipamentos.com.br](http://www.westequipamentos.com.br)

[west@westequipamentos.com.br](mailto:west@westequipamentos.com.br)

#### TANQUE PULMÃO DE CALDO DE CANA

#### DN INDUSTRIAL

Rod. RJ 196, Km 22, Quissamã/RJ - CEP 28.735-000

Tel.: (22) 9205-1898

[www.dnindustrial.com.br](http://www.dnindustrial.com.br)

[vendas@dnindustrial.com.br](mailto:vendas@dnindustrial.com.br)

HAUBER MACANUDA

Rua Otto Max Pettersen, 158 G3, Joinville/SC - CEP: 89.226-250

Tel.: (47) 3425-5413 / Fax: (47) 3026-3755

macanuda@ig.com.br

vendas@macanuda.com.br

#### TAPETE SANITÁRIO DE PVC

3M DO BRASIL

Via Anhanguera, Km 110, Sumaré/SP - CEP: 13.181-900

Tel.: (19) 3838-7591 / (19) 3838-6892

www.solution.3m.com.br

faleconosco@3m.com.br

140

#### TERMÔMETRO TIPO ESPETO

BIOSYSTEM

Rua Maurílio da Cruz, 49, São José dos Pinhais/PR - CEP: 80.035-230

Tel.: (41) 3353-1010

www.biosystem.com.br

HEXIS CIENTÍFICA

Rua Antonieta Piva Barranqueiros, 385, Jundiaí/SP - CEP: 13.208-990

Tel.: (11) 4589-2622

www.hexis.com.br

vendas@hexis.com.br

#### TROCADOR DE CALOR PARA PASTEURIZAÇÃO DE LEITE

WEST EQUIPAMENTOS

Rua Jaime Schmitz, 355, Juiz de Fora/MG - CEP: 36.083-013

Tel.: (32) 3224-8558 / Fax: (32) 3224-7955

www.westequipamentos.com.br

west@westequipamentos.com.br

#### TÚNEL PARA CONGELAMENTO EM ISOPAINEL

BANDEIRANTES REFRIGERAÇÃO

Rua Carlos Gomes, 690, São Paulo/SP - CEP: 04.743-050

Tel.: (11) 2142-7373 / Fax: (11) 5687-1486

www.bandeirantesrefrigeracao.com.br

141

CÂMARAS FRIGORÍFICAS SÃO RAFAEL

Av. Getúlio Vargas, 650, Arujá/SP - CEP: 07.400-000

Tel.: (11) 4652-7900

www.saorafael.com.br

DÂNICA - CÂMARAS FRIGORÍFICAS COMERCIAIS E INDUSTRIAIS

Av. Nações Unidas, 12.551, conj. 2404, São Paulo/SP - CEP: 04.578-903

Tel.: (11) 3043-7862 / (11) 3043-7889

www.danicacorporation.com/sfdanica2/web

FEPOM REFRIGERAÇÃO E INSTAÇÃO

Rua Pompílio de Albuquerque, 274, Rio de Janeiro/RJ - CEP: 20.745-125

Tel.: (21) 3271-2475

www.fepom.com.br



## V. Conclusão

Como destacamos inicialmente, esse fascículo foi elaborado com base em trabalho desenvolvido por consultorias contratadas, e a relação de fabricantes e fornecedores foi disponibilizada apenas para servir de referência no planejamento dos diferentes empreendimentos dessa série. A citação dos fornecedores no presente trabalho não representa que a Eletrobras e os autores dos projetos de referência atestam a qualidade de seus produtos e dos atendimentos que eventualmente realizem.

Dessa forma, é imprescindível que os interessados em adquirir os equipamentos ou materiais detalhados nos fascículos da série se assegurem da sua correta especificação e perfeita adequação, conforme as necessidades do empreendimento que intencionam implementar. Para isso, recomendamos que consultem o órgão de extensão rural ou outro serviço que ofereça apoio técnico na região. Eles poderão oferecer informações importantes sobre os equipamentos necessários e também sobre seus fornecedores.

Os textos originais dos projetos de referência, elaborados pelas consultorias para as Centrais Elétricas Brasileiras S.A. - Eletrobras, na esteira do Projeto de Cooperação Técnica com o IICA - Instituto Interamericano de Cooperação para a Agricultura, estão disponíveis em

<https://www.eletrobras.com/ccp>

